CEYLAN
NO:52 * 50 KR. * 10.2.1970

Müthiş Atlet

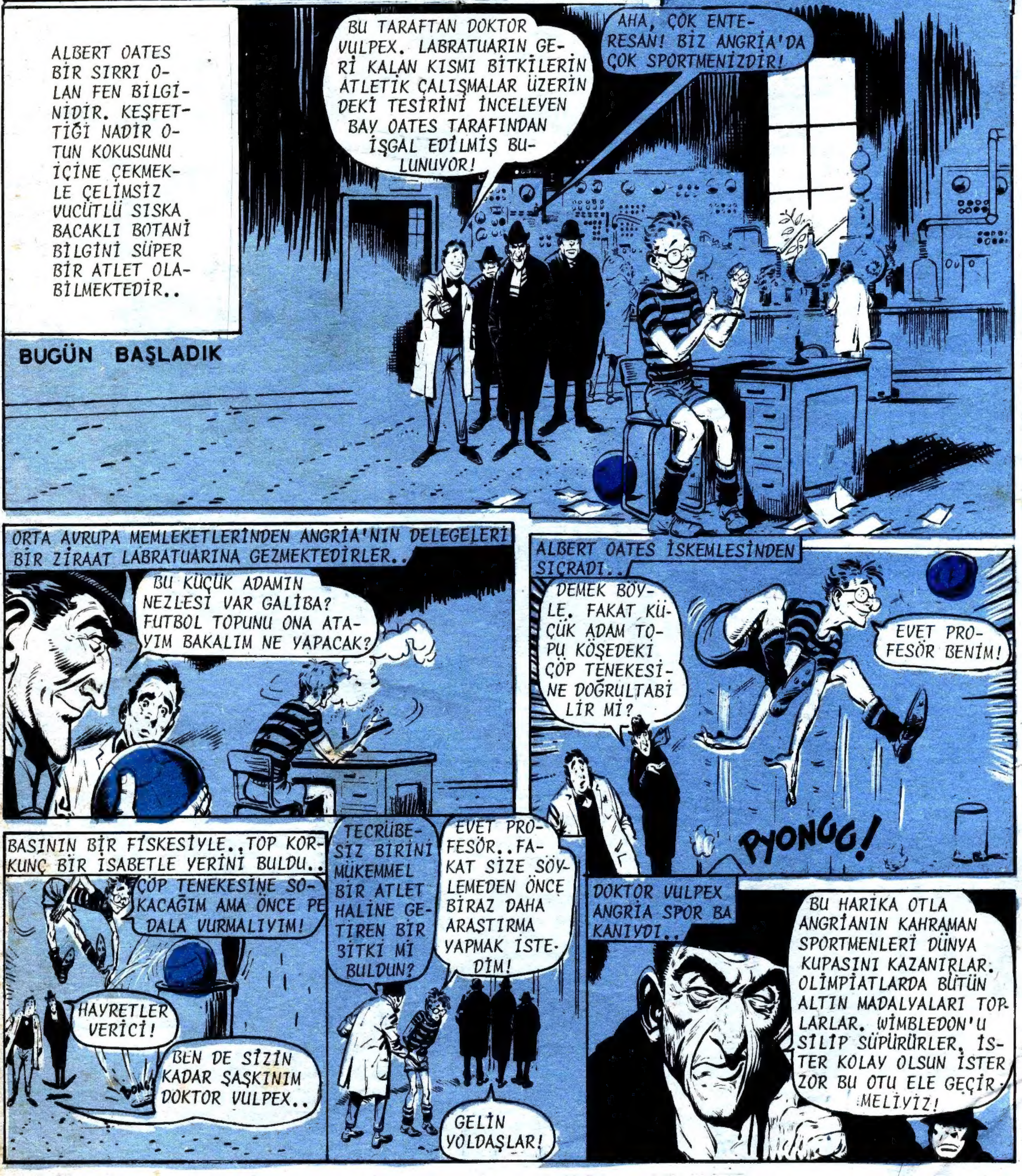

CEYLAN - Haftalık Mecmua-Sahibi ve Yazı İşleri Müdürü-Erdoğan EGELİ-İdare Yeri Cağaloğlu Tasvi Sok. 1/1-İstanbul - Tel: 26 50 50 - Basıldığı Yer:Ceylan Matbaası-Bu mecmuada çıkan resimli romanların neşir hakkı "Haber Ajansı" tarafından CEYLAN YAYINLARI MÜESSESESİ'ne verilmiştir.

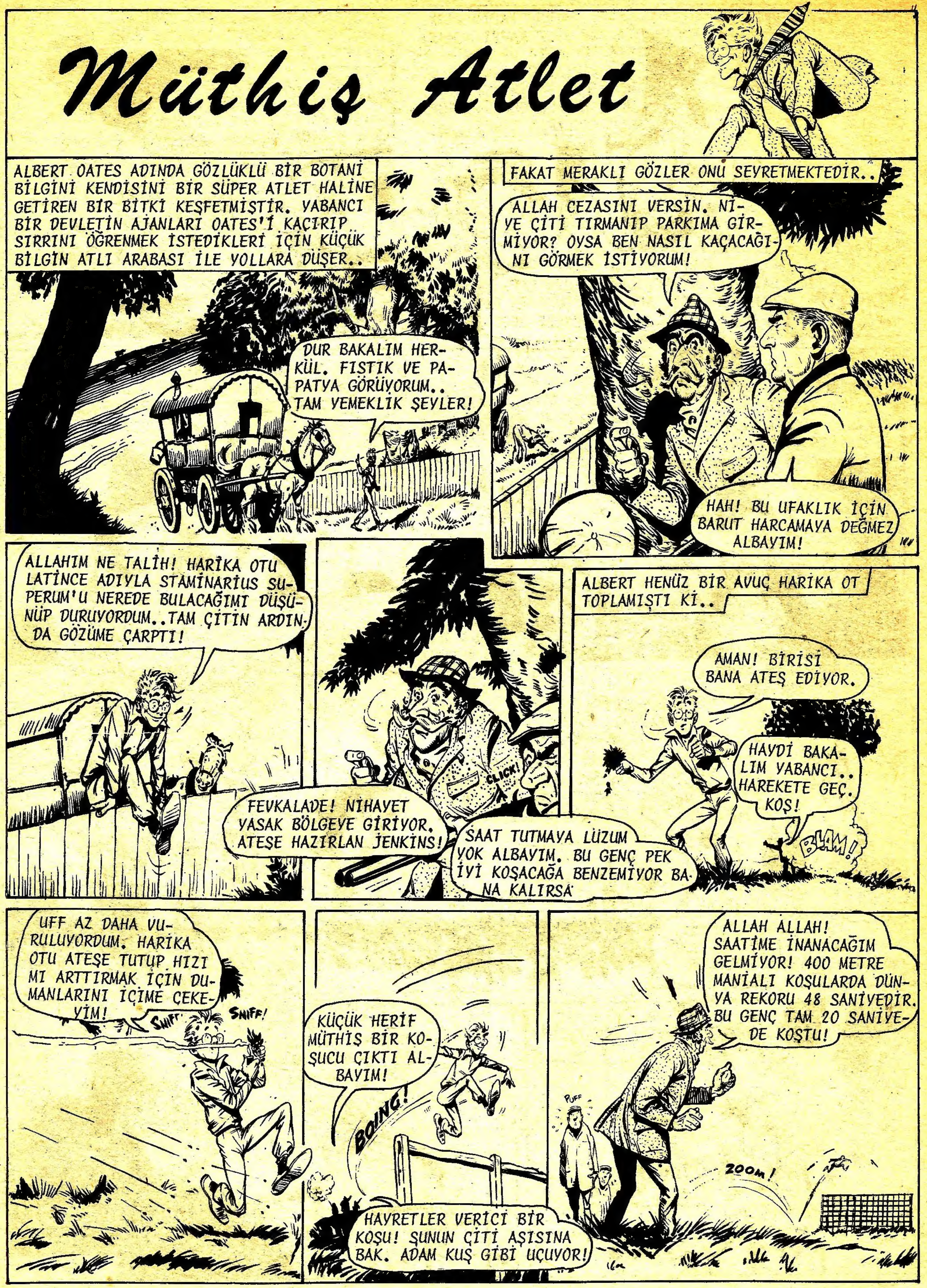

Müthiş Atlet
ALBERT OATES ADINDA GÖZLÜKLÜ BİR BOTANİ BİLGİNİ KENDİSİNİ BİR SÜPER ATLET HALİNE GETİREN BİR BİTKİ KEŞFETMİŞTİR. YABANCI BİR DEVLETİN AJANLARI OATES'İ KAÇIRIP SIRRINI ÖĞRENMEK İSTEDİKLERİ İÇİN KÜÇÜK BİLGİN ATLI ARABASI İLE YOLLARA DÜŞER..
DUR BAKALIM HERKÜL. FISTIK VE PAPATYA GÖRÜYORUM.. TAM YEMEKLİK ŞEYLER!
FAKAT MERAKLI GÖZLER ONU SEYRETMEKTEDİR..
ALLAH CEZASINI VERSİN. NİYE ÇİTİ TIRMANIP PARKIMA GİRMİYOR? OYSA BEN NASIL KAÇACAĞINI GÖRMEK İSTİYORUM!
HAH! BU UFAKLIK İÇİN BARUT HARCAMAYA DEĞMEZ ALBAYIM!
ALLAHIM NE TALİH! HARİKA OTU LATİNCE ADIYLA STAMİNARİUS SUPERUM'U NEREDE BULACAĞIMI DÜŞÜNÜP DURUYORDUM..TAM ÇİTİN ARDINDA GÖZÜME ÇARPTI!
CLICK!
FEVKALADE! NİHAYET YASAK BÖLGEYE GİRİYOR. ATEŞE HAZIRLAN JENKİNS!
SAAT TUTMAYA LÜZUM YOK ALBAYIM. BU GENÇ PEK İYİ KOŞACAĞA BENZEMİYOR BANA KALIRSA
ALBERT HENÜZ BİR AVUÇ HARİKA OT TOPLAMIŞTI Kİ..
AMAN! BİRİSİ BANA ATEŞ EDİYOR.
HAYDİ BAKALIM YABANCI.. HAREKETE GEÇ. KOŞ!
BLAM!
UFF AZ DAHA VURULUYORDUM. HARİKA OTU ATEŞE TUTUP HIZIMI ARTTIRMAK İÇİN DUMANLARINI İÇİME ÇEKEYİM!
SNIFF!
SNIFF!
KÜÇÜK HERİF MÜTHİŞ BİR KOŞUCU ÇIKTI ALBAYIM!
BOING!
HAYRETLER VERİCİ BİR KOŞU! ŞUNUN ÇİTİ AŞIŞINA BAK. ADAM KUŞ GİBİ UÇUYOR!
ALLAH ALLAH! SAATİME İNANACAĞIM GELMİYOR! 400 METRE MANİALI KOŞULARDA DÜNYA REKORU 48 SANİYEDİR. BU GENÇ TAM 20 SANİYEDE KOŞTU!
PUFF
ZOOM!

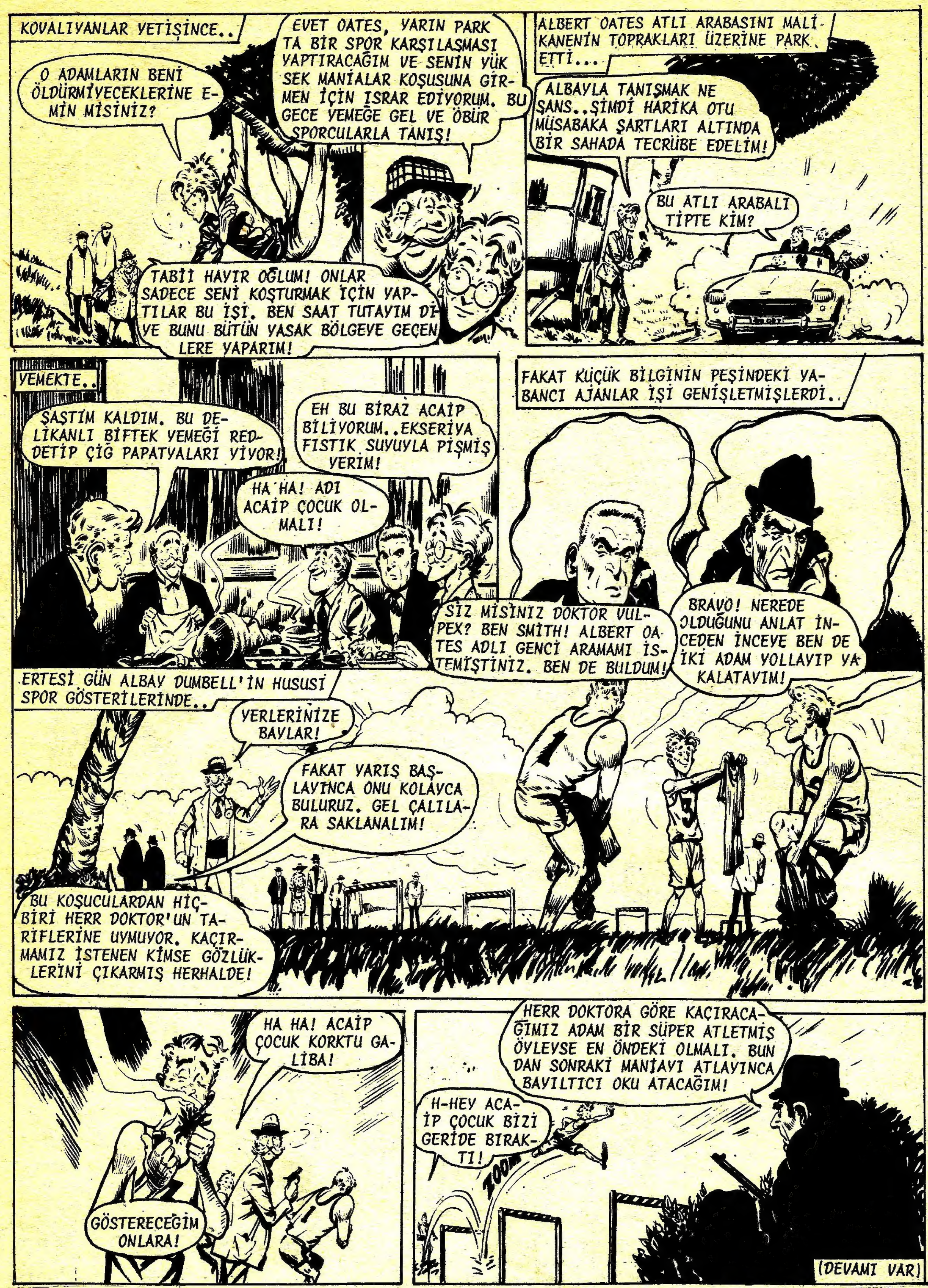
KOVALIYANLAR YETİŞİNCE..
O ADAMLARIN BENİ ÖLDÜRMİYECEKLERİNE EMİN MİSİNİZ?
EVET OATES, YARIN PARKTA BİR SPOR KARŞILAŞMASI YAPTIRACAĞIM VE SENİN YÜKSEK MANİALAR KOŞUSUNA GİRMEN İÇİN ISRAR EDİYORUM. BU GECE YEMEĞE GEL VE ÖBÜR SPORCULARLA TANIŞ!
TABİİ HAYIR OĞLUM! ONLAR SADECE SENİ KOŞTURMAK İÇİN YAPTILAR BU İŞİ. BEN SAAT TUTAYIM Dİ YE BUNU BÜTÜN YASAK BÖLGEYE GEÇENLERE YAPARIM!
ALBERT OATES ATLI ARABASINI MALİKANENİN TOPRAKLARI ÜZERİNE PARK ETTİ...
ALBAYLA TANIŞMAK NE ŞANS..ŞİMDİ HARİKA OTU MÜSABAKA ŞARTLARI ALTINDA BİR SAHADA TECRÜBE EDELİM!
BU ATLI ARABALI TİPTE KİM?
YEMEKTE..
ŞAŞTIM KALDIM. BU DELİKANLI BİFTEK YEMEĞİ REDDETİP ÇİĞ PAPATYALARI YİYOR!
EH BU BİRAZ ACAİP BİLİYORUM..EKSERİYA FISTIK SUYUYLA PİŞMİŞ YERİM!
HA HA! ADI ACAİP ÇOCUK OLMALI!
FAKAT KÜÇÜK BİLGİNİN PEŞİNDEKİ YABANCI AJANLAR İŞİ GENİŞLETMİŞLERDİ..
SİZ MİSİNİZ DOKTOR VULPEX? BEN SMİTH! ALBERT OATES ADLI GENCİ ARAMAMI İSTEMİŞTİNİZ. BEN DE BULDUM!
BRAVO! NEREDE OLDUĞUNU ANLAT İNCEDEN İNCEYE BEN DE İKİ ADAM YOLLAYIP YAKALATAYIM!
ERTESİ GÜN ALBAY DUMBELL'İN HUSUSİ SPOR GÖSTERİLERİNDE..
YERLERİNİZE BAYLAR!
FAKAT YARIŞ BAŞLAYINCA ONU KOLAYCA BULURUZ. GEL ÇALILARA SAKLANALIM!
BU KOŞUCULARDAN HİÇBİRİ HERR DOKTOR'UN TARİFLERİNE UYMUYOR. KAÇIRMAMIZ İSTENEN KİMSE GÖZLÜKLERİNİ ÇIKARMIŞ HERHALDE!
HA HA! ACAİP ÇOCUK KORKTU GALİBA!
GÖSTERECEĞİM ONLARA!
HERR DOKTORA GÖRE KAÇIRACAĞIMIZ ADAM BİR SÜPER ATLETMİŞ ÖYLEYSE EN ÖNDEKİ OLMALI. BUNDAN SONRAKİ MANİAYI ATLAYINCA BAYILTICI OKU ATACAĞIM!
H-HEY ACAİP ÇOCUK BİZİ GERİDE BIRAKTI!
ZOOM
(DEVAMI VAR)

Müthiş Atlet
ALBERT OATES ADINDA GÖZLÜKLÜ BİR BOTANİ BİLGİNİ KENDİSİNİ SÜPER ATLET HALİNE GETİREN BİR HARİKA OT KEŞFETMİŞTİR. YABANCI BİR DEVLETİN AJANLARI SIRRINI ÇALMAK İSTERLER. . ALBERT ATLI ARABASI İLE KAÇAR VE YOLDA TOPRAK SAHİBİ ALBAY DUMBELL'İN ORGANİZE ETTİĞİ YÜKSEK MANİA YARIŞLARINDA HARİKA OTU TEST ETMEK FIRSATINI BULUR. FAKAT DÜŞMANLAR ONU TAKİP ETMİŞLERDİR..
KRACK!
BU İLAÇLI OK KÜÇÜK ADAMI BAYILTACAKTIR BORİS.. SONRA ONU KAÇIRABİLİRİZ!
OK SAPLANDIĞI ZAMAN HARİKA OT SAYESİNDE ACAİP ÇOCUK RAKİPLERİNDEN ÇOK İLERİ BULUNUYORDU..
OUCH!
VE...
HA HA! ZAVALLI ACAİP ÇOCUK KAPAKLANDI!
OUFF!
O OLAGANÜSTÜ HIZLA KOŞMAYA DEVAM ETMESİNE İMKAN YOKTU..
ALBERT OATES ÇALIŞKAN BİR BOTANİ BİLGİNİ OLUP TABİİ İLİMLER ÜZERİNE İNCELEMELER YAPMIŞTI..
UFF! BAYILTICI BİR OK ATMIŞ OLACAKLAR..FAKAT BEN DE TAM BİR BUKET ANTIMORFFS VAKEKS BİTKİSİ ÜSTÜNE DÜŞMÜŞÜM.. BU DA ZEHİRİN TESİRİNİ YOK EDECEK EN İYİ İLAÇTIR!!
İKİ HAYDUT ONA YETİŞTİKLERİ SIRADA..
ŞU KÜÇÜĞÜ YAKALA BORİS!
HIMM..ZANNEDERSEM PANZEHİR TESİRİNİ GÖSTERİYOR.
BİTKİNİN KENDİNE GETİRDİĞİ VE HARİKA OTUN HALA ETKİLEDİĞİ ALBERT TEKRAR KOŞMAYA BAŞLADI..
ALLAH ALLAH! KÜÇÜK ŞEYTAN GENE KAÇIYOR!
FAKAT ZEHİR BİR FİLİ BAYILTACAK KADAR KUVVETLİYDİ!
HAYDUTLARA İZİMİ KAYBETTİRMEDEN ÖNCE YARIŞI BİTİREYİM!
ÖBÜR ATLETLER ŞAŞKINA DÖNMÜŞLERDİ...
AAA! ACAİP OĞLAN BİZİ GEÇTİ!
SWISH!
UFF, BOMBA GİBİ GİDİYOR. BU HIZI NEREDEN BULUYOR?
HAYRET VERİCİ! GENÇ OATES DÜNYA REKORUNU 15 SANİYEYLE KIRDI!
GEL BORİS! KÜÇÜK ADAMIN ARABASINI ARAŞTIRALIM!

İKİ HAYDUT ALBERT'İN ARABASINA GİRDİLER
DEMEK BÖYLE! ARABA JİMNASTİKHANE GİBİ DÖŞENMİŞ!
BELKİ KÜÇÜK ADAMIN SIRRI BU DOLAPLARDAN BİRİNDE GİZLİDİR. BULAMAZSAK DOKTOR VULPEX ÖFKELENİR..
O ESNADA..
ÇOCUĞU OLİMPİATLARA SOKACAĞIM. DÜNYA REKORLARINI KIRIYOR!
NEREYE GİTTİ? ONDAN ÇOK ŞEY ÖĞRENEBİLİRİZ!
ŞİMDİ SIVIŞAYIM. O İKİ EŞKİYA BENİ GÖRMEDEN..
ACAİP OĞLAN ARABASINA VARIP KAPISINI KİLİTLEDİ..
GEL BURAYA HERKÜL, GİDİYORUZ! BENİ KAÇIRTMAYA ÇALIŞAN DOKTOR VULPEX OLMALI. HARİKA OTU ELE GEÇİRMESİNE FIRSAT VERMİYECEĞİM!
SLAM!
ARABA HIZLA YOL ALIRKEN HAREKET ETTİKÇE İTİ HAYDUT ALBERT'İN SPOR TECHİZATININ BOMBARDIMANINA MARUZ KALDILAR..
DEEHH HERKÜL!
EYVAH BURADA KAPALI KALDIK!
GNNNK!
BİR SAAT KADAR SONRA ACAİP OĞLAN GECE İÇİN MOLA VERİNCE..
BAK ŞU İŞE! O İKİ HAYDUT BU KADAR ZAMANDIR ARABADAYMIŞLAR. PEK RAHAT SEYAHAT ETMİŞE BENZEMİYORLAR!
UUUUG!
DAAAAA!
ONLARI BURADA BIRAKMADAN ÖNCE HERHANGİ BİR İPUCU İÇİN ÜZERLERİNİ ARAYIM. İŞTE İRİ HERİFİN CEBİNDE BİR NOT BULDUM!
Loxley Halk evinde akşam 8 de bulunun
HIMM! ACABA HALKEVİNE GİDİP HAYDUTLAR HAKKINDA BİLGİ EDİNSEM Mİ?
LOXLEY HALKEVİ BİR KAÇ MİL ÖTEDEYDİ..
TONIGHT ALL STAR WRESTLING
BAK HELE..DEMEK HAYDUT BUNUN İÇİN BU GECE BURADA OLACAKMIŞ..HERİF PROĞRAMDAKİ GÜREŞCİLERDEN BİRİYMİŞ MEĞERSE..
BETTING SHOP
CLICK!
TONIGHT
BATTLING BORIS
MAN MOUNTAIN MAX
AKLIMA BİR FİKİR GELDİ. HAYDUT BORIS'İN YERİNİ ALIP DAĞ ADAM MAX İLE DÖVÜŞSEM HARİKA OT İÇİN MUAZZAM BİR TECRÜBE FIRSATI OLUR!
(DEVAMI VAR)

CEYLAN

NO: 55 * 60 KR. * 3.3.1970

Müthiş Atlet

CEYLAN - Haftalık Mecmua-Sahibi ve Yazı İşleri Müdürü-Erdoğan EGELİ-İdare Yeri Cağaloğlu Tasvir Sok. 1/1-İstanbul - Tel: 26 50 50 - Basıldığı Yer:Ceylan Matbaası-Bu mecmuada çıkan resimli romanların neşir hakkı "Haber Ajansı" tarafından CEYLAN YAYINLARI MÜESSESESİ'ne verilmiştir.

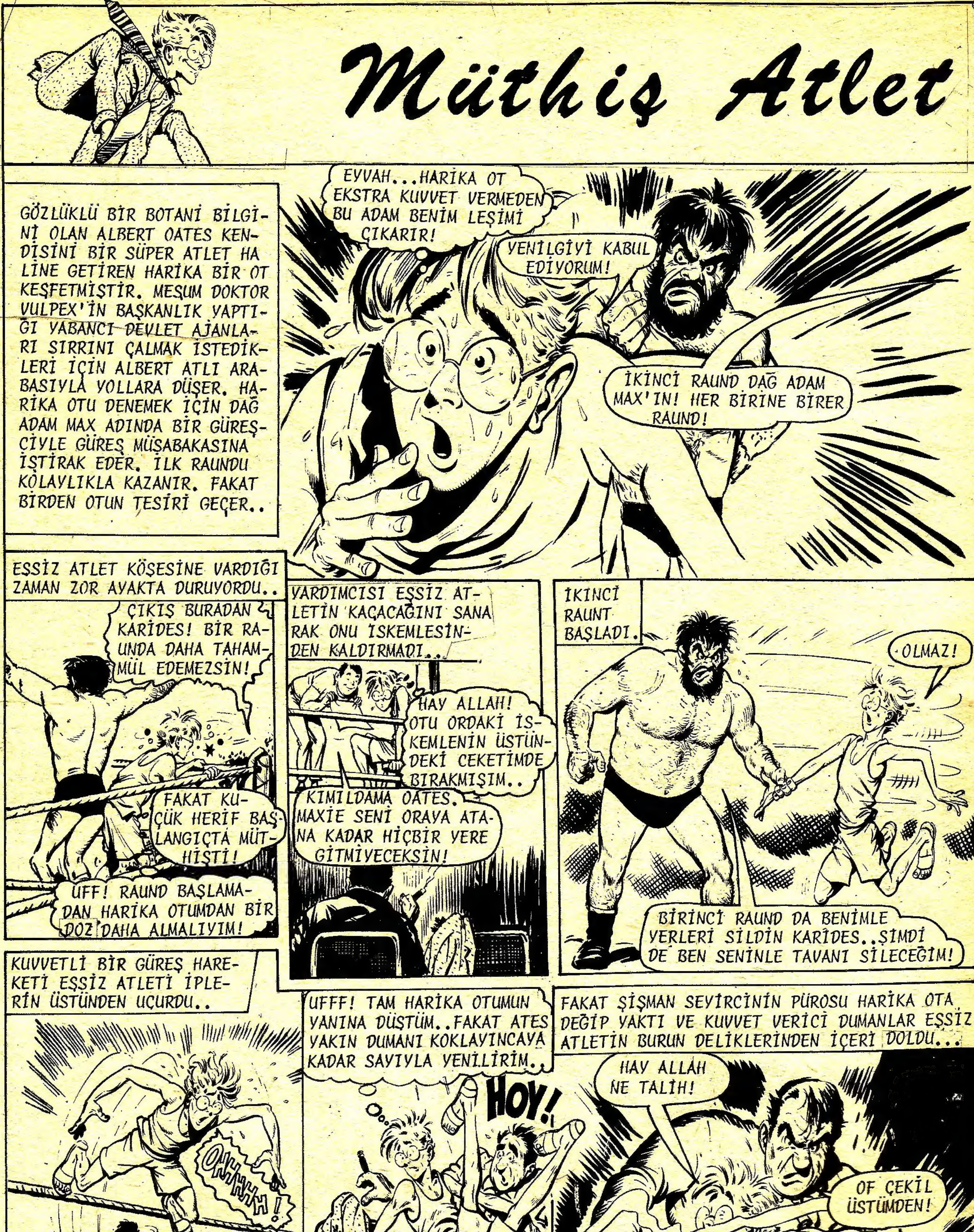
Müthiş Atlet
GÖZLÜKLÜ BİR BOTANİ BİLGİNİ OLAN ALBERT OATES KENDİSİNİ BİR SÜPER ATLET HALİNE GETİREN HARİKA BİR OT KEŞFETMİŞTİR. MEŞUM DOKTOR VULPEX'İN BAŞKANLIK YAPTIĞI YABANCI DEVLET AJANLARI SIRRINI ÇALMAK İSTEDİKLERİ İÇİN ALBERT ATLI ARABASIYLA YOLLARA DÜŞER. HARİKA OTU DENEMEK İÇİN DAĞ ADAM MAX ADINDA BİR GÜREŞÇİYLE GÜREŞ MÜSABAKASINA İŞTİRAK EDER. İLK RAUNDU KOLAYLIKLA KAZANIR. FAKAT BİRDEN OTUN TESİRİ GEÇER..
EYVAH...HARİKA OT EKSTRA KUVVET VERMEDEN BU ADAM BENİM LEŞİMİ ÇIKARIR!
YENİLGİYİ KABUL EDİYORUM!
İKİNCİ RAUND DAĞ ADAM MAX'IN! HER BİRİNE BİRER RAUND!
EŞSİZ ATLET KÖŞESİNE VARDIĞI ZAMAN ZOR AYAKTA DURUYORDU..
ÇIKIŞ BURADAN KARİDES! BİR RAUNDA DAHA TAHAMMÜL EDEMEZSİN!
FAKAT KÜÇÜK HERİF BAŞLANGIÇTA MÜTHİŞTİ!
UFF! RAUND BAŞLAMADAN HARİKA OTUMDAN BİR DOZ DAHA ALMALIYIM!
YARDIMCISI EŞSİZ ATLETİN KAÇACAĞINI SANARAK ONU İSKEMLESİNDEN KALDIRMADI..
HAY ALLAH! OTU ORDAKİ İSKEMLENİN ÜSTÜNDEKİ CEKETİMDE BIRAKMIŞIM..
KIMILDAMA OATES. MAXIE SENİ ORAYA ATANA KADAR HİÇBİR YERE GİTMİYECEKSİN!
İKİNCİ RAUNT BAŞLADI.
OLMAZ!
BİRİNCİ RAUND DA BENİMLE YERLERİ SİLDİN KARİDES..ŞİMDİ DE BEN SENİNLE TAVANI SİLECEĞİM!
KUVVETLİ BİR GÜREŞ HAREKETİ EŞSİZ ATLETİ İPLERİN ÜSTÜNDEN UÇURDU..
OHHHHH!
UFFF! TAM HARİKA OTUMUN YANINA DÜŞTÜM..FAKAT ATEŞ YAKIN DUMANI KOKLAYINCAYA KADAR SAYIYLA YENİLİRİM.
HOY!
WUMPH!
FAKAT ŞİŞMAN SEYİRCİNİN PÜROSU HARİKA OTA DEĞİP YAKTI VE KUVVET VERİCİ DUMANLAR EŞSİZ ATLETİN BURUN DELİKLERİNDEN İÇERİ DOLDU...
HAY ALLAH NE TALİH!
OF ÇEKİL ÜSTÜMDEN!

BİR AN SONRA..
AHA! DAKİK ENERJİ!
YEDİ..SEKİZ. AAA?
POI-YOOING
BAK ŞU İŞE KARİDES GERİ ATLIYOR!
OOOOOF!
SANA SERT DAVRANMAK İSTEMEM AHBAP FAKAT HARİKA OTLA TECRÜBELERİMİ YENİLEMELİYİM..
MAXI'Yİ MAKASA ALDI!
HARİKA OT EŞSİZ ATLETİN ENERJİSİNİ TAKVİYE ETMİŞTİ..
OH BU UFAKLIK ÖKÜZ GİBİ KUVVETLİ!
OWWWW!
HIMM..EVET.. MEMNUNİYET VERİCİ!
ŞİMDİ ADELİ REFLEKSLERİMİ DENEYELİM!
ERRF!
NE KADAR ANİ BİR TEKME!
EŞSİZ ATLET GÜREŞCİYİ HAKİMİYETİ ALTINA ALMIŞTI..
ZAVALLI ADAMCAĞIZ! KAFİ DERECEDE IZDIRAP ÇEKTİ. DÖĞÜŞÜ BİTİREYİM BARİ!
İKİ..ÜÇ..ALBERT OATES KAZANDI!
URRG!
UFF BANA NE OLDU BÖYLE?
HEY BÖYLE KAÇIP GİDEMEZSİN KÜÇÜK ADAM! SENİ ŞAMPİYON BİR GÜREŞCİ YAPABİLİRİM!
KUSURA BAKMAYIN AMA BAŞKA PLANLARIM VAR!
EŞSİZ ATLET ATLI ARABASINI BİNANIN ARKASINDA PARK ETMİŞTİ..
EĞER DOKTOR VULPEX VE ADAMLARI DAĞ ADAM MAX'LA GÜREŞİMİ DUYARLARSA GENE PEŞİME DÜŞERLER. İYİSİ Mİ ARABAYI HAREKET ETTİREYİM!
FAKAT TAM KAPIYI KAPAMIŞTI Kİ..
AMAN! ARABA HAREKET ETTİ FAKAT HERKÜLÜ DAHA KOŞMAMIŞTIM Kİ! NE OLUYOR?
MEŞUM DOKTOR VULPEX OATES'İ ELE GEÇİRMİŞTİ BU SEFER.
HAH HAH! KÜÇÜK ADAM ARTIK PENÇEMİZDE..YAKINDA ESRARENGİZ OTUN SIRRINI ÖĞRENECEĞİZ!
HE-EY!
(DEVAMI VAR)

Müthiş Atlet
ALBERT GATES ADIYDA GÖZLÜKLÜ BİR BOTANİ BİLGİNİ KENDİSİNİ SÜPER ATLET HALİNE GETİREN BİR HARİKA OT KEŞFETMİŞTİR. MEŞUM DOKTOR VULPEX'İN İDARESİNDE YABANCI BİR DEVLETİN AJANLARI SIRRINI ÇALMAK İSTEDİKLERİ İÇİN ATLI ARABASI İLE YOLLARA DÜŞER. BİR GÜREŞ MUSABAKASINDA RAKİBİNİ YENEN ALBERT ARABASINA DÖNER..FAKAT DOKTOR VULPEX ARABAYI OTOMOBİLİNE BAĞLAMIŞTIR..
KARANLIK BİR ARA SOKAĞA SUR KURT. KUÇUK ADAMA SIRRINI SÖYLETECEĞİZ!
DEMEK BÖYLE! VULPEX BENİ ELE GEÇİRDİĞİNİ SANIYORSA ÖĞRENECEKLERİ VAR!
HALA HARİKA OTUN TESİRİ ALTINDA MÜTHİŞ ATLET KENDİNİ FAZLA ZORLAMADAN ARABASININ ÜSTÜNE TIRMANDI.
WHOOM
O İKİ YÜZLÜ YABANCIYI BİR ELİME GEÇİREYİM!
VULPEX HAIN HAIN GULUYORDU.
HEH HEH! KÜÇÜK APTAL AVUCUMUN İÇİNDE!
AVUCUNUN İÇİNDE DEĞİL BOYNUNUN ÜSTÜNDE VULPEX!
AAAAAAGH!
MÜTHİŞ ATLETİN OT SAYESİNDE KUVVETLENEN YUMRUKLARI ÇALIŞTI.
ZÜM TEVFEL! BU KÜÇÜK ŞEYTANI ÜSTÜMDEN ÇEKİN APTALLAR!
GALA TODAY
YAN SOKAĞA SAPIYORUM!
FAKAT..
DEMEK BÖYLE! ZANNETTİĞİN KADAR KUVVETLİ DEĞİLMİŞSİN DEĞİL Mİ KARİDES!
UFFF. ADAM HAKLI. BİRDEN KUVVETİM TÜKENDİ!

BASEMENT
BU KAPI AÇIK. BODRUM MUTLAKA BOŞTUR. ONU GÖTÜRÜP İCABINA BAKALIM!
EYVAH..HARİKA OTUN TESİRİ GEÇTİ ARTIK!
BU HAYDUTLARIN İNSAFINA KALDIM..
KÜÇÜK ADAMI SOBANIN YANINDAKİ İSKEMLEYE BAĞLAYIN!
ŞİMDİ ATEŞTE ISITMAK İÇİN BİR ŞEY BULUP SANA SIRRINI SÖYLETMEK İÇİN İŞKENCE YAPACAĞIZ!
ŞANSIM VAR! KOLUMU OYNATABİLİYORUM..CEBİMDE DE BİR PARÇA OT KALMIŞ!
YANAN HARİKA OTUN DUMANLARI KÜÇÜK BOTANİ BİLGİNİ İÇİN HARİKALAR YARATIYORDU..
SNIFF-SNIFF-SNIFF...!
MÜTHİŞ ATLETİN SISKA VÜCUDUNDA OLAĞANÜSTÜ BİR KUVVET BELİRİR..
ALLAH BELASINI VERSİN! KÜÇÜK ŞEYTAN SERBEST KALMIŞ!
NEREDEN BULUYOR BU KUVVETİ?
SÖYLESEM ÖĞRENİRDİNİZ!
BURADAN ÇIKMALI! BU ÇELİK KAPI BİR YERE AÇILIYOR HERHALDE. YERİNDEN KOPARTAYIM!
UUUURCH!
ÇELİK KAPININ İÇİNDE..
HMM GEÇİDİN SONUNDA PARMAKLIK VAR..FAKAT ŞİMDİ ONU AÇACAK KADAR KUVVETLİYİM!
MÜTHİŞ ATLET PARMAKLIĞI SÖKTÜ VE DELİKTEN DIŞARIYI SÜZDÜ..
HMM, AŞAĞISI SU..KALABALIK KONUŞMALAR DUYUYORUM NEREDEYİM ACABA!
HEY! BİRİSİ TABANCAYLA ATEŞ EDİYOR! OHHHH!
BAŞLADILAR!
CRAAAK!
DEVAMI VAR

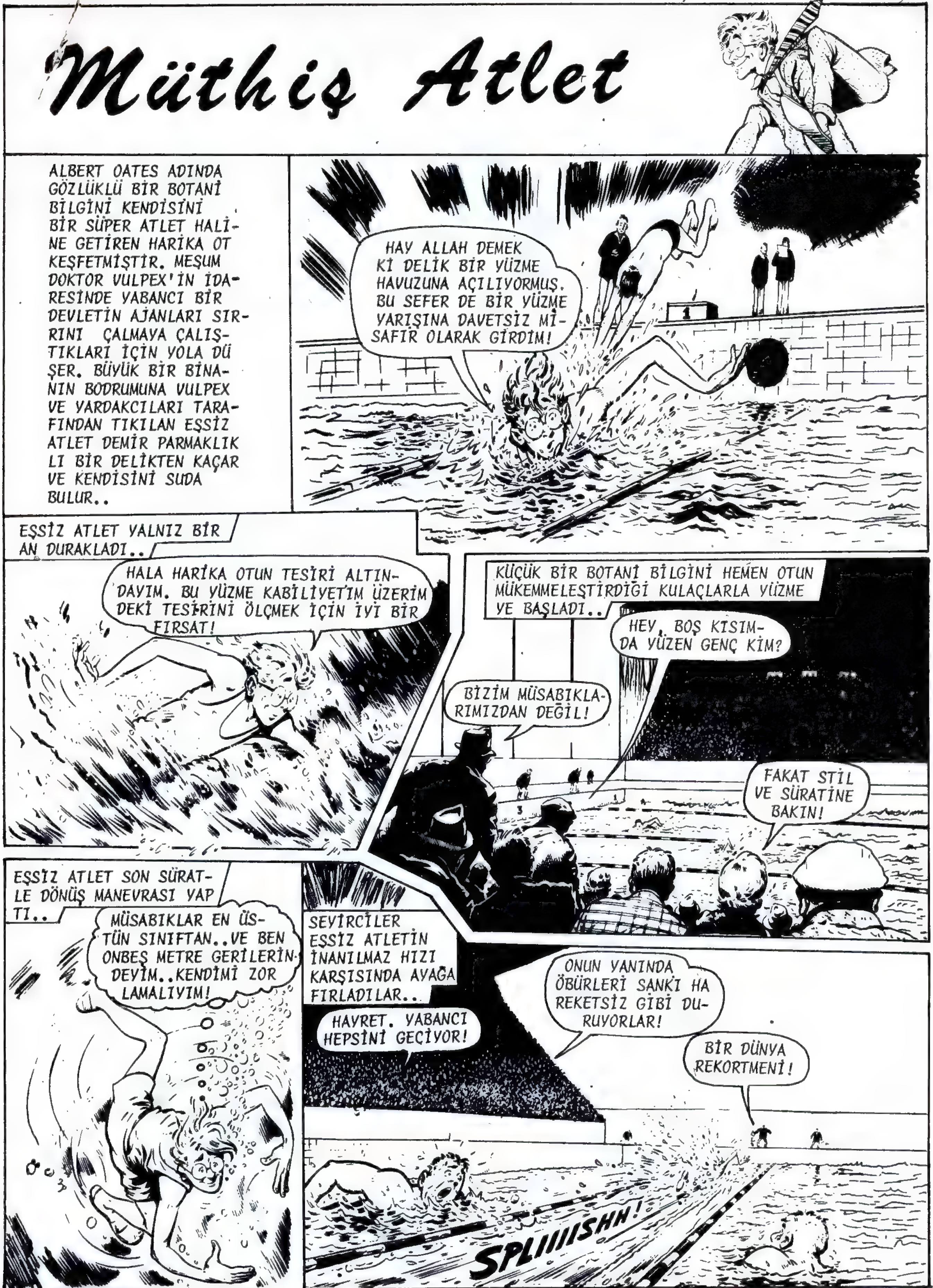
Müthiş Atlet
ALBERT OATES ADINDA GÖZLÜKLÜ BİR BOTANİ BİLGİNİ KENDİSİNİ BİR SÜPER ATLET HALİNE GETİREN HARİKA OT KEŞFETMİŞTİR. MEŞUM DOKTOR VULPEX'İN İDARESİNDE YABANCI BİR DEVLETİN AJANLARI SIRRINI ÇALMAYA ÇALIŞTIKLARI İÇİN YOLA DÜŞER. BÜYÜK BİR BİNANIN BODRUMUNA VULPEX VE YARDAKCILARI TARAFINDAN TIKILAN EŞSİZ ATLET DEMİR PARMAKLIKLI BİR DELİKTEN KAÇAR VE KENDİSİNİ SUDA BULUR..
HAY ALLAH DEMEK Kİ DELİK BİR YÜZME HAVUZUNA AÇILIYORMUŞ. BU SEFER DE BİR YÜZME YARIŞINA DAVETSİZ MİSAFİR OLARAK GİRDİM!
EŞSİZ ATLET YALNIZ BİR AN DURAKLADI..
HALA HARİKA OTUN TESİRİ ALTINDAYIM. BU YÜZME KABİLİYETİM ÜZERİMDEKİ TESİRİNİ ÖLÇMEK İÇİN İYİ BİR FIRSAT!
KÜÇÜK BİR BOTANİ BİLGİNİ HEMEN OTUN MÜKEMMELEŞTİRDİĞİ KULAÇLARLA YÜZMEYE BAŞLADI..
HEY, BOŞ KISIMDA YÜZEN GENÇ KİM?
BİZİM MÜSABIKLARIMIZDAN DEĞİL!
FAKAT STİL VE SÜRATİNE BAKIN!
EŞSİZ ATLET SON SÜRATLE DÖNÜŞ MANEVRASI YAPTI..
MÜSABIKLAR EN ÜSTÜN SINIFTAN..VE BEN ONBEŞ METRE GERİLERİNDEYİM..KENDİMİ ZORLAMALIYIM!
SEYİRCİLER EŞSİZ ATLETİN İNANILMAZ HIZI KARŞISINDA AYAĞA FIRLADILAR..
HAYRET. YABANCI HEPSİNİ GEÇİYOR!
ONUN YANINDA ÖBÜRLERİ SANKİ HAREKETSİZ GİBİ DURUYORLAR!
BİR DÜNYA REKORTMENİ!
SPLIIIIISHH!

MÜTHİŞ ATLET BÜTÜN ÖBÜR MÜSABIKLARI GERİDE BIRAKTI..
UH..BU DA NEREDEN ÇIKTI?
BU BİR HARİKA!
YABANCI YİRMİ METRE GERİDE BAŞLADI..YİRMİ METRE ÖNDE BİTİRDİ!
DEMEK OATES BURAYA KAÇTI DOKTOR VULPEX!
KONUŞMAYI BANA BIRAKIN VOLDAŞLAR!
MÜTHİŞ ATLET SUDAN ÇIKARKEN..
EYVAH DOKTOR VULPEX BENİ TAKİP ETMİŞ. VE YARDAKÇILARIYLA BÜTÜN ÇIKIŞ YOLLARINI TUTMUŞ!
ÖZÜR DİLERİM BAYLAR. YABANCI BENİM HASTAMDIR..FAKAT ASİSTANLARIM ONU KRİZ GELMEDEN YAKALARLAR!
BİRAZ DELİ ÖYLE Mİ? YÜZMESİNDEN BELLİ!
BU MERDİVENİ DENEYEYİM!
KÜÇÜK BOTANİ BİLGİNİ PEŞİNDE İKİ HAYDUT OLDUĞU HALDE YUKARI TIRMANDI..
UF BU ÇOCUĞUN ENERJİSİNE BAKIN! YARIŞTAN SONRA BEN MÜTHİŞ YORULDUM HALBUKİ!
BODRUMDA HARİKA OTU PEK AZ KOKLAYABİLDİM.. İNŞALLAH TESİRİ ÇABUK GEÇMEZ!
FAKAT..
HAH! ARTIK AVUCUMUZDA!
HAY ALLAH. YÜKSEK ATLAMA TAHTASINDAYIM!
BURADA BULUNDUĞUMA GÖRE OTLA BİR ATLAMA TESTİ GEÇİREYİM..AMA ÖNCE BU HAYDUTLARI DÜŞÜREYİM!
URRRRR!
OOWW!
BOINNG!
BOINNNG!
HARİKA OT MÜTHİŞ ATLETİN ENERJİSİNE OLDUĞU KADAR ÇEVİKLİĞİNE DE TESİR ETMİŞTİ..
ŞİMDİ BİR KIRLANGIÇ DALIŞI YAPALIM!
BAYILTICI KURŞUNU SIK KURT!
KÜÇÜK BOTANİ BİLGİNİ HAVADA TAKLA ATARKEN KOLAY BİR HEDEF TEŞKİL EDİYORDU..
TAMAM!
BİR KAÇ TAKLA ATAYIM AHHH. OMUZLARIMIN ARASINA BİR ŞEY SAPLANDI!
AMAN ALLAHIM..VULPEX'IN YARDAKCISI BAYILTICI OKLARDAN ATTI HER HALDE..BÜTÜN ADELELERİMİ UYUŞTURUYOR!
(DEVAMI VAR)

Müthiş Atlet
ALBERT OATES ADINDA GÖZLÜKLÜ BİR BOTANİ BİLGİNİ KENDİSİNİ SÜPER ATLET YAPAN HARİKA BİR OT KEŞFETMİŞTİR. MESUM DOKTOR VULPEX'İN İDARESİNDE YABANCI BİR DEVLETİN AJANLARI SIRRINI ÇALMAK İSTEDİKLERİ İÇİN YOLA DÜŞER. BU AJANLAR PEŞİNDE OLDUĞU HALDE MÜTHİŞ ATLET BİR YÜZME MÜSABAKASINDA BİR OLİMPİYAT TAKIMINI YENER FAKAT YÜKSEK ATLAYIŞ YAPARAK KAÇACAĞI ESNADA YABANCILAR ONU BAYILTICI BİR OKLA UYUŞTURURLAR..
AHHH! KÜÇÜK ADAM KIRLANGIÇ DALIŞINI YAPARKEN HAVADA FEVKALADEYDİ FAKAT SUYA GİRİŞİ BOZDU.
EYVAH. BANA İSABET ETTİRDİLER. BATIYORUM..UUUGH!
SPLOSH!
BAYILTICI OK MÜTHİŞ ATLETİ UYUŞTURMUŞTU..
REKOR KIRAN YÜZÜŞÜ ONU YORMUŞ OLMALI..DİBE BATIYOR
ÇABUK ARKADAŞLAR!
DOKTOR VULPEX MUZAFFERANE BİR TARZDA ELLERİNİ OĞUŞTURDU..
ONA DİKKATLİ DAVRANALIM!
ACHTUNG..ŞİMDİ KÜÇÜK SERSEMİ YAKALAYIP GÖTÜRMENİN ZAMANIDIR!
ÖZÜR DİLERİM BAYLAR. BU ADAM HASTAMDIR. ASİSTANLARIM ONUNLA MEŞGUL OLURLAR!
HASTA MI? BU KÜÇÜK DELİKANLI SERBEST YÜZMEDE YİRMİ SANİYE FARKLA REKORU KIRDI. KARŞIMA ÇIKAN EN İYİ OLİMPİYAT YÜZÜCÜ NAMZEDİ!
İRİ YARI ADAM DOKTOR VULPEX'İ BİR KENARA İTTİ..
AH! KÜÇÜK ADAM BİZE AİTTİR!
YERİN DİBİNE BATIN. ONU BİZ ALACAĞIZ!
BEN İNGİLTERE'NİN OLİMPİYAT HOCASI OLDUĞUM MÜDDETÇE KİMSE BU YÜZÜCÜYÜ GÖTÜREMEZ DOKTORCUK. YAKALAYIN ARKADAŞLAR!
MÜTHİŞ ATLET HALA BAYGINDI..
ARABAYA TAŞIYIN. HAZIRLIK KAMPINDA ONU ÇABUCAK AYAĞA KALDIRIRIZ!
ACH, FIRSAT KOLLAMALIYIZ ADAMLARIM. BURADA HADİSE ÇIKARTAMAYIZ!
ŞEHİRDEN YİRMİ MİL UZAKTA..
BU HERİF PEK SISKA BİR ŞEY DEĞİL Mİ HOCAM?
SİZDEN YİRMİ METRE GERİDE BAŞLADI. WALTY VE SENİ İTİRAZSIZCA YENDİ. SEN Kİ OLİMPİYATLARDA SERBEST YÜZMEDE MADALYA ALMIŞTIN!
MÜTHİŞ ATLET ON İKİ SAAT BAYGIN YATTIKTAN SONRA..
UUUH--H-HEY NEREDEYİM?
MERAK ETME DOSTUM, BİZ BURADA YÜZME ŞAMPİYONU NAMZETLERİNE BAKARIZ. SENİ YAKINDA AYAĞA KALDIRACAĞIZ!

İYİLEŞTİĞİN ZAMAN SENİ AÇIK HAVA HAVUZUNDA ÇALIŞTIRACAĞIZ. SAAT TUTACAĞIZ!
OH! HAYIR..
KÜÇÜK BOTANİ BİLGİNİ HAZIRLIK KAMPINDA İYİ TEDAVİ GÖRDÜ NİHAYET..
YİRMİDÖRT SAATTİR İLK DEFA YALNIZ BIRAKTILAR. KEŞKE ELBİSELERİMİ SAKLAMASALARDI. FAKAT YÜZME DERECEMİ ÖLÇMEDEN ÖNCE BU KAMPTAN KAÇMALIYIM!
MÜTHİŞ ATLET PENCEREDEN DIŞARI TIRMANIRKEN..
HARİKA OTUMUN TESİRİ GEÇELİ ÇOK OLUYOR!
YÜZ METREDE YENİ KEŞFİMİZİ ÖLÇMEYE HAZIRIZ BAYLAR.. İŞTE O DA HAZIR ZATEN!
HAYDI GEL KÜÇÜK. İNGİLTERENİN HER TARAFINDAN SENİ YÜZERKEN GÖRMELERİ İÇİN UZMANLAR GETİRTTİM ONUN İÇİN BENİ MAHÇUP ETME!
SLAP
OH, EYVAH!
ALBERT OATES'İN KAÇMASINA İMKAN YOKTU..
HIMM..YENİ KEŞFİN BIRAZ SİNİRLİ GÖRÜNÜYOR!
BEKLEYİN BİR KERE HAREKETE GEÇSİN..MÜTHİŞTİR. HAYDI KÜÇÜK GEÇEN GECE BANYOLARDA YAPTIĞIN GİBİ BİR KAÇ KERE YÜZME HAVUZUNU DOLAN VE HERKESİ ŞAŞIRT!
AMAN YARABBİ, HAKİKATEN ŞAŞACAKLAR..
SLOSH!
MÜTHİŞ ATLET ERKEKÇE MÜCADELE ETTİ FAKAT OTUN TESİRİ OLMADAN PEK BAŞARILI OLAMADI..
UUUFFF. HARİKA OT OLMADAN YAPABİLECEĞİMİ YAPIYORUM!
HAH. DEMEK YENİ OLİMPİYAT NAMZETİN BU? KABİLİYETSİZ BİRİ!
BENİ APTAL YERİNE KOYUYORSUN DEMEK KÜÇÜK ADAM? DOĞRU DÜRÜST YÜZMEZSEN SENİ PARÇA PARÇA EDERİM!
(DEVAMI VAR)

CEYLAN

NO:60 * 50 KR. * 7.4.1970

Müthiş Atlet

ALBERT OATES ADINDA GÖZLÜKLÜ BİR BOTANİCİ KENDİSİNİ SÜPER ATLET HALİNE GETİREN BİR OT KEŞFETMİŞTİR. DORTOR VULPEX İDARESİNDE YABANCI BİR DEVLETİN AJANLARI SIRRINI ÇALMAK İSTEDİKLERİ İÇİN ALBERT YOLLARA DÜŞER. ONU BİR YÜZME MÜSABAKASINA KADAR TAKİP EDİP, HARİKA OTUN SAYESİNDE SERBEST STİLDE REKOR KIRIŞINDAN SONRA BAYILTICI OKLA KENDİNDEN GEÇİRİRLER. FAKAT İNGİLTERENİN OLİMPİYAT YÜZME HOCASI O KADAR İYİ BİR İNTİBAA EDİNİR Kİ KÜÇÜK BOTANİCİYİ VULPEX'İN YARDAKÇILARINDAN KURTARIP ANTREMAN KAMPINA GETİRİR. BURADA MÜTHİŞ ATLET YENİ ZORLUKLARLA KARŞILAŞIR..

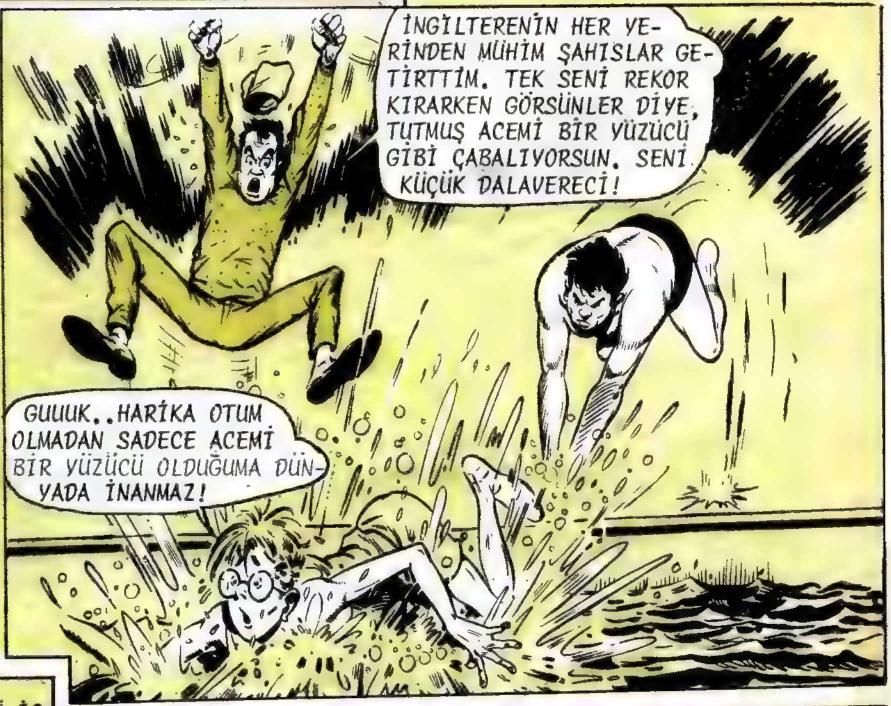

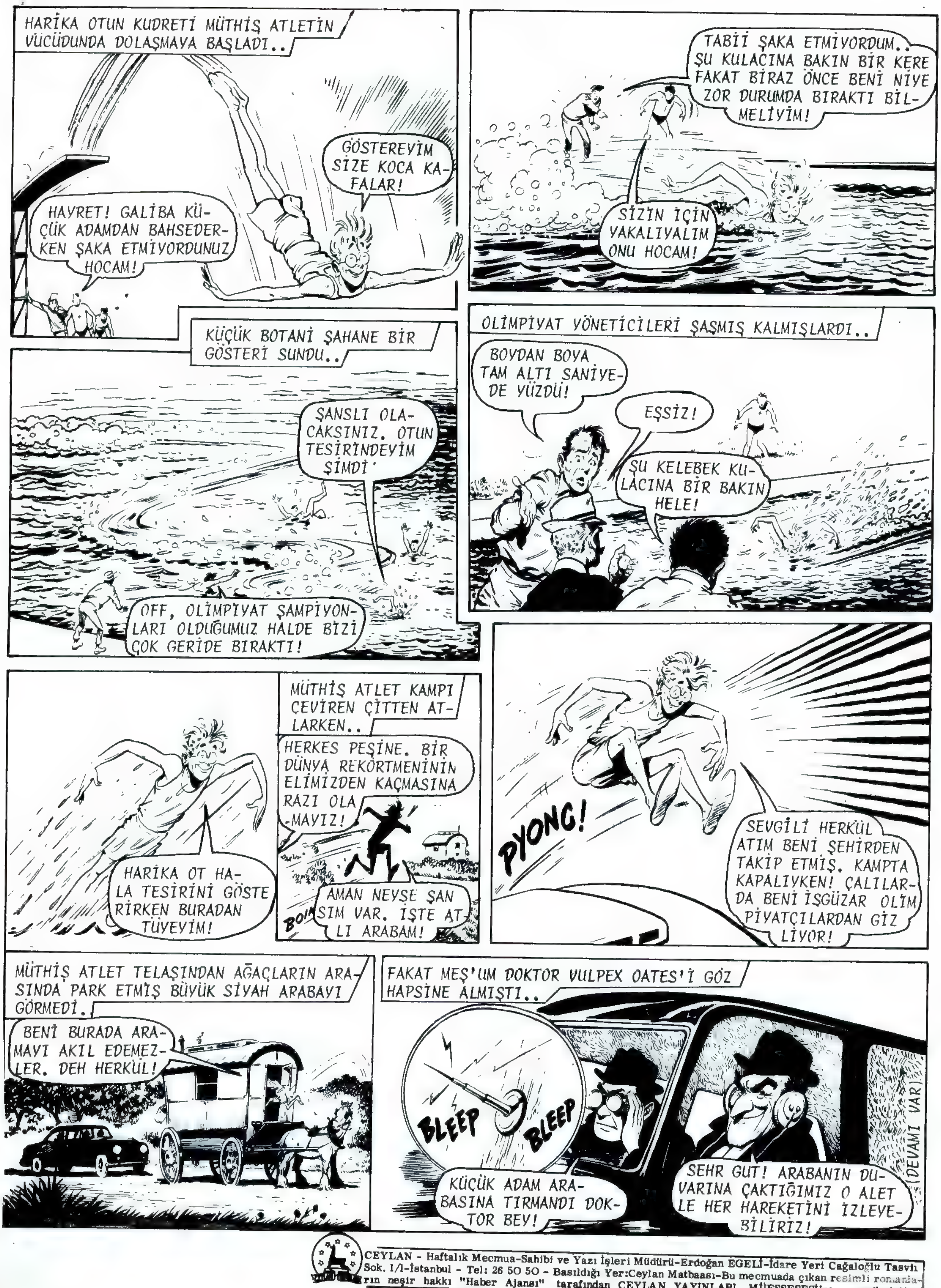

CEYLAN - Haftalık Mecmua-Sahibi ve Yazı İşleri Müdürü-Erdoğan EGELİ-İdare Yeri Cağaloğlu Tasvir Sok. 1/1-İstanbul - Tel: 26 50 50 - Basıldığı Yer:Ceylan Matbaası-Bu mecmuada çıkan resimli romanların neşir hakkı "Haber Ajansı" tarafından CEYLAN YAYINLARI MÜESSESESİ'ne verilmiştir..

Müthiş Atlet
ALBERT OATES ADINDA GÖZLÜKLÜ BİR BOTANİCİ KENDİSİNİ SÜPER ATLET HALİNE GETİREN HARİKA BİR OT KEŞFETMİŞTİR. MEŞUM DOKTOR VULPEX İDARESİNDE YABANCI BİR DEVLETİN AJANLARI SIRRINI ÇALMAK İSTEYİNCE, ALBERT OATES YOLLARA DÜŞER. HARİKA OTUN TESİRİ ALTINDA MÜTHİŞ ATLET BOZZFORD KRİKET TAKIMINDA OYNAYARAK RAKİPLERİNİN HEPSİNİ YENER FAKAT VULPEX VE HAYDUTLARI MÜTHİŞ ATLETİ KASABAYA KADAR TAKİP EDERLER..
EĞER GÖZLÜKLÜ KÜÇÜK HERİF SOPA ATMAKTA DA, TOP ATMAKTAKİ MAHARETE SAHİPSE HALA BİR KAZANMA SANSINIZ VAR SAYILIR!
BENİ SAHADAN OMUZLARINDA TAŞIYARAK ÇIKARMANIZ ÇOK NAZİK BAYLAR. FAKAT BİRAZ FAZLA UZAKLAŞMADIK MI?
MUVAFFAKİYETİNİN ZİRVESİNDE MÜTHİŞ ATLET ŞAŞIRTICI BİR DURUMLA KARŞILAŞIR..
HAH HAH! SENİ HAPSEDECEĞİZ KÜÇÜK APTAL!
EYVAH! BUNLAR BUZZFORD TARAFTARLARI DEĞİL VULPEX'İN HAYDUTLARI!
ONU BU KULÜBEYE KİLİTLEYİN!
CLONK!
HARİKA OT HALA TESİR EDİYOR KUVVETİME FAKAT..AHHHH
BU ONU SUSTURUR!
HARİKA OTUN TESİRİ BİLE BAYILTICI BİR DARBEYE KARŞI KOYAMADI. MÜTHİŞ ATLET BAYILIP YERE YUVARLANDI
ONU OTOMOBİLE GETİRİNCE BİNDİRİR GİZLİ KARARGAHIMIZA GÖTÜRÜR, SIRRINI ZORLA ÖĞRENİRİZ!
O ESNADA BUZZFORD OYUNDA FECİ BİR BAŞLANGIÇ YAPMIŞTI..
OHHH
ALLAH KAHRETSİN KAPTANI ÖRDEK GİBİ TAVLADILAR!
WHOOOSH
PUAN DURUMU BUZZFORD ÜÇE İKİ!
KÜÇÜK ADAMDAN ESER YOK BAY SPRATLEY. BİZİ HAYAL SUKUTUNA UĞRATACAĞINI SÖYLEMİŞTİM!
YAZIK ONSUZ YÜZ YETMİŞ PUAN DÜNYADA KAZANAMAYIZ!
MÜTHİŞ ATLET KİLİTLİ BULUNDUĞU KULÜBEDE KENDİNE GELDİ AMA TEK PENCEREDE DEMİR PARMAKLIK VARDI..
BUZZFORD TAKIMI KIRILIYOR HERHALDE. OYNAMAK İÇİN KURTULMAM LAZIM. BELKİ BU SOPALAR İŞ GÖRÜR!

PAVYON BİR KAÇ YÜZ METRE UZAKTA FAKAT HARİKA OT BİLEĞİME DAHA ÇOK KUVVET VERİR!
SOPA SAHANIN ÜSTÜNDE UÇTU..
HAY ALLAH, BEŞİNCİ KERE, KALE DÜŞTÜ. HALBUKİ SADECE ON SAYI YAPTIK!
HOWZAT!
HEY, SAHANIN ÜSTÜNDE UÇAN NEDİR?
KÜÇÜK YABANCI BİZİ ATLATMASAYDI BELKİ BİR ŞANSIMIZ OLURDU AAA?
BİRİSİ ÜSTÜMÜZE SOPA ATTI!
BAK UCUNA BİR KAĞIT İĞNELENMİŞ!
BUZZFORD KRİKET TAKIMININ KAPTANI EMEKLİ BİR BANKA MÜDÜRÜ OLAN SPRATLEY'Dİ..
KÜÇÜK ADAMDAN BİR MESAJ. BİR HAYDUT ÇETESİ ONU SAHANIN ÖBÜR UCUNDAKİ ESKİ BİR ERZAK KULÜBESİNE KİLİTLEMİŞLER. DIŞARI ÇIKAMIYOR!!
NE BEKLİYORUZ ÖYLEYSE?
BUZZFORD OYUNCULARI KULÜBEYE KOŞTULAR..
ÇABUK OTOMOBİLE BİNDİRİN!
İMDAT!
ONU KAÇIRIYORLAR!
OHH, TEŞEKKÜR EDERİM!
MERAK ETME DELİKANLI, KÖTÜ ADAMLARIN SANA BİR ŞEY YAPMASINA İZİN VERMEYİZ!
DONG!
AAAACH!
DOKTOR VULPEX YENİLDİĞİ ZAMAN ÜSTELEMEZDİ..
ALLAH KAHRETSİN. BİZE GÖRE ÇOK KALABALIKLAR. OTOMOBİLE DOLUN ARKADAŞLAR!
ALLAHA ŞÜKÜR TAM ZAMANINDA YETİŞTİNİZ BAY SPRATLEY!
KALE GENE DÜŞTÜ. SIRA SENDE!
MÜTHİŞ ATLET TELAŞLA PAVYONA DOĞRU KOŞTU..
KİMDİ BU ADAMLAR DELİKANLI? SENİ NİYE KAÇIRMAYA ÇALIŞIYORLARDI?
SONRA ANLATIRIM BAY SPRATLEY. ŞİMDİ HEMEN HAZIRLANMAM LAZIM!
JOHNNY BIRCH AUT OLDU. BİR TEK KALE KALDI!
21 9
12
BUZZFORD KAZANMAK İÇİN YÜZELLİ PUAN İSTER, BEN DE SON OYUNCUYUM. BU HARİKA OT İLE YAPTIĞIM EN ÖNEMLİ TECRÜBE OLACAK!

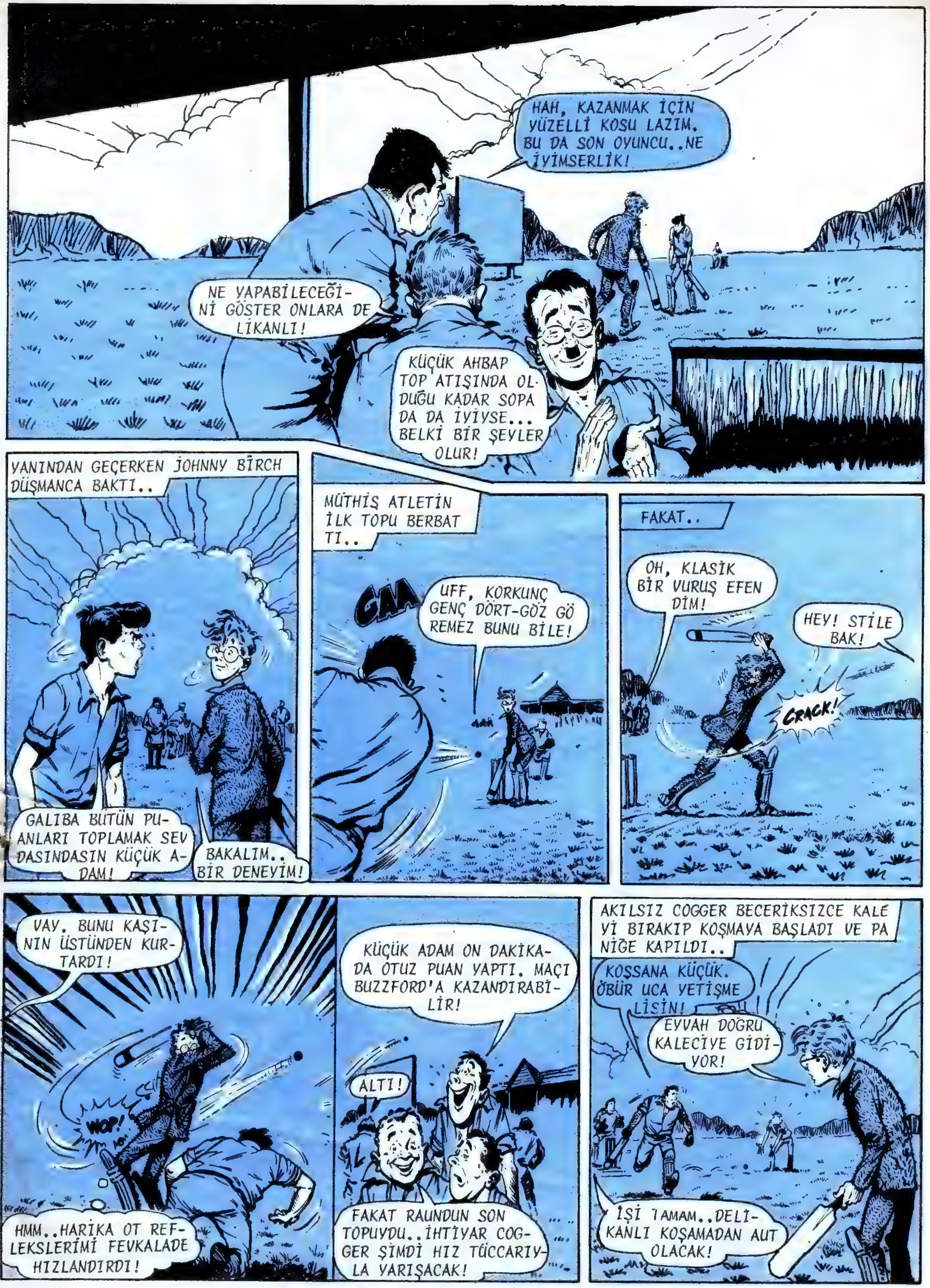

HAH, KAZANMAK İÇİN YÜZELLİ KOŞU LAZIM. BU DA SON OYUNCU..NE İYİMSERLİK!
NE YAPABİLECEĞİNİ GÖSTER ONLARA DELİKANLI!
KÜÇÜK AHBAP TOP ATIŞINDA OLDUĞU KADAR SOPADA DA İYİYSE... BELKİ BİR ŞEYLER OLUR!
YANINDAN GEÇERKEN JOHNNY BİRCH DÜŞMANCA BAKTI..
GALIBA BÜTÜN PUANLARI TOPLAMAK SEVDASINDASIN KÜÇÜK ADAM!
BAKALIM.. BİR DENEYİM!
MÜTHİŞ ATLETİN İLK TOPU BERBATTI..
GAA
UFF, KORKUNÇ GENÇ DÖRT-GÖZ GÖREMEZ BUNU BİLE!
FAKAT..
OH, KLASİK BİR VURUŞ EFENDİM!
HEY! STİLE BAK!
CRACK!
VAY, BUNU KAŞININ ÜSTÜNDEN KURTARDI!
WOP!
HMM..HARİKA OT REFLEKSLERİMİ FEVKALADE HIZLANDIRDI!
KÜÇÜK ADAM ON DAKİKADA OTUZ PUAN YAPTI. MAÇI BUZZFORD'A KAZANDIRABİLİR!
ALTI!
FAKAT RAUNDUN SON TOPUYDU..İHTİYAR COGGER ŞİMDİ HIZ TÜCCARIYLA YARIŞACAK!
AKILSIZ COGGER BECERİKSİZCE KALEYİ BIRAKIP KOŞMAYA BAŞLADI VE PANİĞE KAPILDI..
KOŞSANA KÜÇÜK. ÖBÜR UCA YETİŞMELİSİN!
EYVAH DOĞRU KALECİYE GİDİYOR!
İŞİ TAMAM..DELİKANLI KOŞAMADAN AUT OLACAK!

BUZZFORD KAYBETMİŞ GİBİ GÖRÜNÜYORDU. FAKAT OTUN TESİRİNDEKİ MÜTHİŞ ATLET İNANILMAZ BİR HIZA SAHİPTİ..
YAKALA KALECİ..
POIIING...
OTUN SAYESİNDE YETİŞEBİLECEĞİM!
TOP KALECİNİN ELDİVENLERİNE VARMADAN MÜTHİŞ ATLET SOPASINI HUDUDA DAYAMIŞTI..
HOWZ-
HUH?
ORAYA NASIL VARDIĞINI ANLAMADIM AMA AUT DEĞİL!
ŞİMDİ MÜTHİŞ ATLET TOPLA KARŞI KARŞIYAYDI..
PAAT!
HURRAAA!
DÖRT PUAN DAHA..YABANCI ELLİYİ YAPTI!
EYVAH. KOLLARIM BİRDEN KURŞUN GİBİ OLDU..
MÜTHİŞ ATLET ÇABUK DÜŞÜNDÜ..
OTTAN BİR NEFES ÇEKMELİYİM..EN YAKIN DEMETTE HUDUDUN ÖTESİNDE ÖRDEK HAVUZUNUN YANINDA. OYUNUN ORTASINDA ŞÜPHE YARATMADAN ORAYA GİTMENİN TEK YOLU VAR!
TALİHİ VARMIŞ Kİ TOP DOĞRU DÜRÜST GELDİ..
UFF..OTUN SON KUVVETİNDEN FAYDALANDIM AMA BECERDİM!
TOPU DOĞRUCA ÖRDEK HAVUZUNA ATTI..BU DA TEK TOPUMUZ!
HAYDİ ARKADAŞLAR, BULMALIYIZ, YOKSA BUZZFORD'LULAR KAZANABİLECEKLERİNİ SÖYLERLER!
TOP KAYIP!
SİZE YARDIM EDEYİM ARKADAŞLAR!
MÜTHİŞ ATLETİN HİLESİ FARKEDİLMEDEN HARİKA OTA VARMASINI SAĞLADI..
DİKENLERİN ARASINA DÜŞTÜ. BURALARDA OLACAK!
BAKMAZLARKEN BİR PARÇA HARİKA OT YAKIP KOKLAYAYIM!
FAKAT DOKTOR VULPEX VE HAYDUTLARI MUVAFFAKİYETSİZLİKLE NETİCELENEN KAÇIRMA TEŞEBBÜSÜNDEN SONRA UZAKLAŞMAMIŞLARDI..
KÜÇÜK ŞEYTAN NİŞANIMDA..VURAYIM MI ONU DOKTOR?
HAYIR SERSEM. BU BUZZFORD'LU HERİFLER ONU KAÇIRMAYA ÇALIŞTIĞIMIZI GÖRDÜLER VE BİZDEN ŞÜPHELENİRLER!
DİREKT METODLA KÜÇÜK BUDALAYI ELE GEÇİRMEYİ DENEDİK AMA BAŞARAMADIK..ŞİMDİ BAKALIM NE YAPABİLECEĞİZ. HEDEFİMİZ MÜTHİŞ ATLETİ BUZZFORD'UN EN SEVİLMEYEN ŞAHSI YAPMAKTIR!
(DEVAMI VAR)

Müthiş Atlet
ALBERT OATES ADINDA GÖZLÜKLÜ BİR BOTANİCİ KENDİSİNİ BİR SÜPER ATLET HALİNE GETİREN HARİKA BİR OT KEŞFETMİŞTİR. MEŞUM DOKTOR VULPEX İDARESİNDE YABANCI BİR DEVLETİN AJANLARI SIRRINI ÇALMAK İSTERLER VE MÜTHİŞ ATLETİ MAHALLİ KRİKET TAKIMINDA ŞAHANE BİR OYUN ÇIKARIRKEN BUZZFORD KASABASINDA BULURLAR. KURNAZ BİR BULUŞLA MÜTHİŞ ATLET SISKA VÜCUDUNU HARİKA OTLA KUVVETLENDİRMEK FIRSATINI BULUR VE MAÇ HEYECANLI ZİRVESİNE ULAŞIR..
THWAK
BUZZFORD'UN KAZANMAK İÇİN ALTMIŞ KOŞUYA DAHA İHTİYACI VAR. KÜÇÜK ADAMIN VURUŞLARINA BAKILIRSA BUNU KIVIRABİLİR!
NE İYİ. HARİKA OTUN BİR NEFESİ BENİ FEVKALADE CANLANDIRDI!
FAKAT DOKTOR VULPEX KASABANIN CİVARINDA DOLAŞIYORDU..
GÖZLÜKLÜ KÜÇÜK HERİF SAHADA MÜTHİŞ BİR OYUN ÇIKARIYOR!
ÇOK İYİ BİR OYUNCU!
BU OATES'U BUZZFORD'UN EN NEFRET EDİLEN ŞAHSI YAPMAK İSTİYORSUNUZ DEĞİL Mİ BAY DOKTOR? HERHALDE HAZIRLANMIŞ BİR PLANINIZ OLMALI!
CRACK
BİR ALTILIK DAHA!
BUZZFORD YÜZ PUANI DOLDURDU!
FAKAT DOKTOR VULPEX MEŞUM PLANLARINI TATBİK ETMEK ÜZEREYDİ..
HURRA!
MERAK ETME JURT..BEN İŞİMİ BİTİRİNCE BU AHMAKLAR MÜTHİŞ ATLETİN İSMİNDEN BİLE NEFRET EDECEKLER!
ALLAH İÇİN AFERİN ŞU KÜÇÜĞE!
BU İYİ IŞTE. HALK BU SAÇMA OYUNU SEYRE GİTMİŞ KASABA BOMBOŞ!
HONEY POT INN
FAKAT BİZE KARŞI GELEN O KÜÇÜK KÖPEĞİN BAŞINI NASIL BELAYA SOKACAĞIZ BAY DOKTOR?
DOKTOR VULPEX VE YARDAKCISI BOŞ HONEYPOT HANINA SÜZÜLDÜLER..
KASABADA BİR DEHŞET DALGASI YARATARAK..VE SUÇU MÜTHİŞ ATLET OATES'A YÜKLEYEREK! BUZZFORD'DAN YALNIZ BAŞINA ATILINCA ONU KAÇIRABİLECEĞİZ!

ÖNCE BUZZFORDUN EN POPÜLER BİNASI OLAN KASABA HANINDA YANGIN ÇIKARTIRIZ. SONRA MÜTHİŞ ATLET'İN ARABASINDAN ARAKLADIĞIMIZ ŞAPKASINI VAKA MAHALLİNE BIRAKIRIZ!
O SIRADA YEŞİL SAHADA HEYECAN SON RADDESİNİ BULMUŞTU..
ÜÇ RAUND DAHA VAR. BU KÜÇÜK OYUNU KAZANMAYA KARARLI!
FAKAT BUZZFORD'UN KAZANMAK İÇİN YİRMİ KOŞU DAHA ALMASI LAZIM!
BUNU BECERECEK. ARTIK HİÇ BİR ŞEY BU KÜÇÜK SÜPER ADAMI DURDURAMAZ!
TOPU ERİŞEMİYECEĞİ ŞEKİLDE ATAMAZ MISIN BİLL?
BOP!
O FEVKALADE KOŞUSUYLA NEREYE OLSA YETİŞİR!
VAY! HEPTEN BİR DÖRTLÜ BU!
TOP ATICISI ASIK SURATLA GERİ DÖNDÜ.. SEYİRCİLER HEYECAN İÇİNDEYDİ..
SON TOP GELİYOR..HALA BEŞ KALE KOŞMASI LAZIM!
OATES'UN BUNU YAPMASI İMKANSIZ!
HERKES SINIRLARA!
WALLOP
ÜF..ARADAN SIYIRMALIYIM.. ŞİMDİ!
TOP HIZLA PAVYONUN DAMINA ÇARPTI..
BİR ALTILI..
BUZZFORD MAÇIN SON TOPUYLA KAZANDI!
YAŞASIN KÜÇÜK!
MÜTHİŞ ATLET OATES SEVİNÇ İÇİNDEKİ KASABALILAR TARAFINDAN OMUZLAR ÜSTÜNDE TAŞINDI..
AFERİN DELİKANLI!
ALLAH İÇİN İNANILMAZ BİR OYUN. LORDS STADYUMUNDA BİLE DAHA İYİSİNİ GÖRMEDİM!
BİR ŞEY DEĞİL!
FAKAT KALABALIK KASABA CADDESİNDE MUZAFFARANE İLERLERKEN..
BU BUZZFORD'UN ON YILDANBERİ KAZANDIĞI İLK MAÇ. BUNU KUTLAMALIYIZ!
KÜÇÜĞÜN ŞEREFİNE İÇECEĞİZ!
HEY ŞURAYA BAKIN..HONEYPOT YANIYOR!
PETROL KOKUYOR ARKADAŞLAR. SERSERİNİN BİRİ BİLHASSA YANGIN ÇIKARMIŞ!
HEH HEH! MÜTHİŞ ATLET OATES ŞU ANDA BUZZFORDUN KAHRAMANISIN FAKAT ÇOK GEÇMEDEN EN KÖTÜ ADAMI OLACAKSIN!
(DEVAMI VAR)

CEYLAN

NO:66 * 50 KR. * 18.5.1970

Müthiş Atlet

CEYLAN - Haftalık Mecmua-Sahibi ve Yazı İşleri Müdürü-Erdoğan EGELİ-İdare Yeri Cağaloğlu Tasvir Sok. 1/1-İstanbul - Tel: 26 50 50 - Basıldığı Yer:Ceylan Matbaası-Bu mecmuada çıkan resimli romanların neşir hakkı "Haber Ajansı" tarafından CEYLAN YAYINLARI MÜESSESESİ'ne verilmiştir.

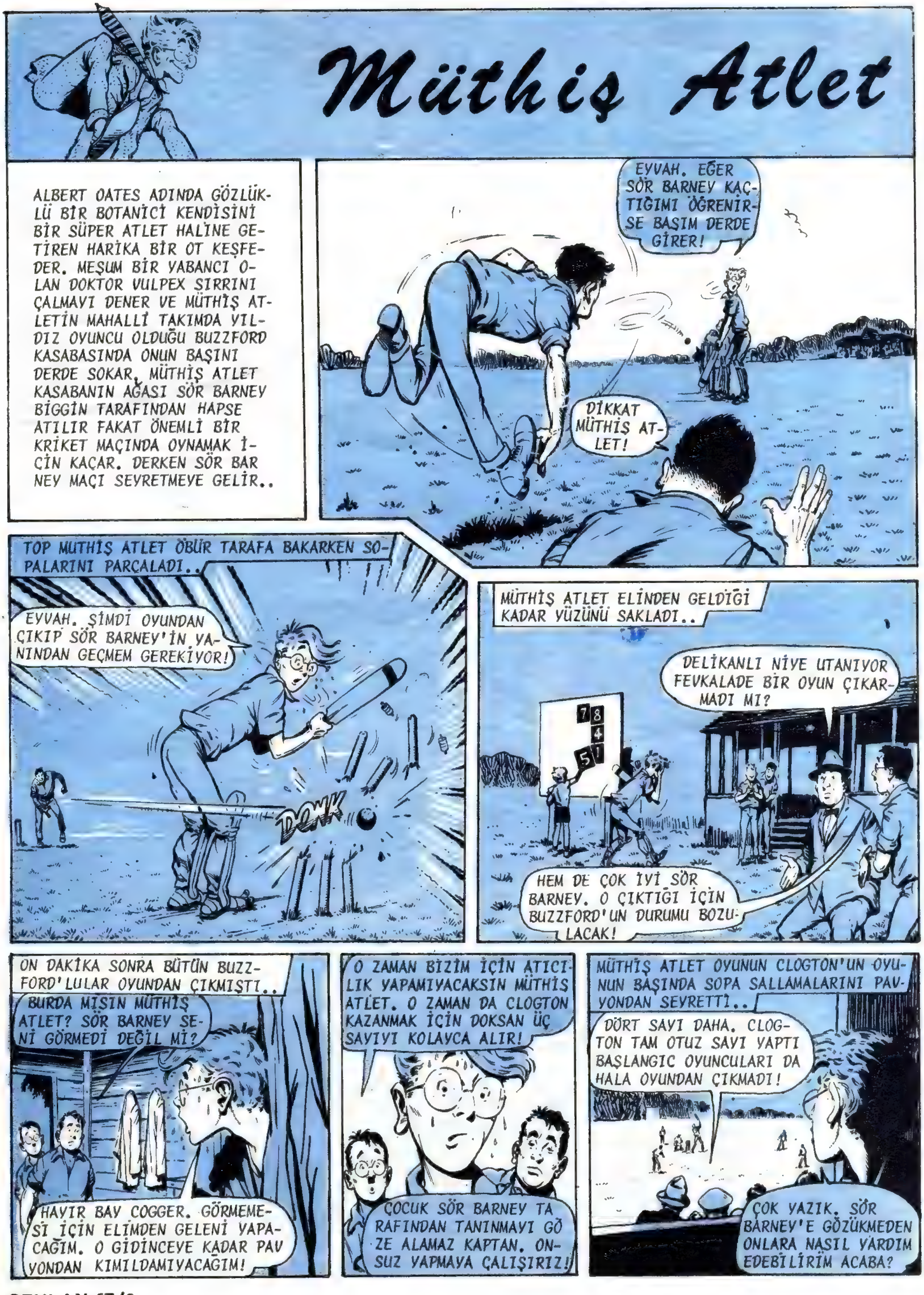
Müthiş Atlet
ALBERT OATES ADINDA GÖZLÜKLÜ BİR BOTANİCİ KENDİSİNİ BİR SÜPER ATLET HALİNE GETİREN HARİKA BİR OT KEŞFEDER. MEŞUM BİR YABANCI OLAN DOKTOR VULPEX SIRRINI ÇALMAYI DENER VE MÜTHİŞ ATLETİN MAHALLİ TAKIMDA YILDIZ OYUNCU OLDUĞU BUZZFORD KASABASINDA ONUN BAŞINI DERDE SOKAR. MÜTHİŞ ATLET KASABANIN AĞASI SÖR BARNEY BİGGİN TARAFINDAN HAPSE ATILIR FAKAT ÖNEMLİ BİR KRİKET MAÇINDA OYNAMAK İÇİN KAÇAR. DERKEN SÖR BARNEY MAÇI SEYRETMEYE GELİR..
EYVAH. EĞER SÖR BARNEY KAÇTIĞIMI ÖĞRENİRSE BAŞIM DERDE GİRER!
DİKKAT MÜTHİŞ ATLET!
TOP MÜTHİŞ ATLET ÖBÜR TARAFA BAKARKEN SOPALARINI PARÇALADI..
EYVAH. ŞİMDİ OYUNDAN ÇIKIP SÖR BARNEY'İN YANINDAN GEÇMEM GEREKİYOR!
DONK
MÜTHİŞ ATLET ELİNDEN GELDİĞİ KADAR YÜZÜNÜ SAKLADI..
DELİKANLI NİYE UTANIYOR FEVKALADE BİR OYUN ÇIKARMADI MI?
HEM DE ÇOK İYİ SÖR BARNEY. O ÇIKTIĞI İÇİN BUZZFORD'UN DURUMU BOZULACAK!
ON DAKİKA SONRA BÜTÜN BUZZFORD'LULAR OYUNDAN ÇIKMIŞTI..
BURDA MISIN MÜTHİŞ ATLET? SÖR BARNEY SENİ GÖRMEDİ DEĞİL Mİ?
HAYIR BAY COGGER. GÖRMEMESİ İÇİN ELİMDEN GELENİ YAPACAĞIM. O GİDİNCEYE KADAR PAVYONDAN KIMILDAMIYACAĞIM!
O ZAMAN BİZİM İÇİN ATICILIK YAPAMIYACAKSIN MÜTHİŞ ATLET. O ZAMAN DA CLOGTON KAZANMAK İÇİN DOKSAN ÜÇ SAYIYI KOLAYCA ALIR!
ÇOCUK SÖR BARNEY TARAFINDAN TANINMAYI GÖZE ALAMAZ KAPTAN. ONSUZ YAPMAYA ÇALIŞIRIZ!
MÜTHİŞ ATLET OYUNUN CLOGTON'UN OYUNUN BAŞINDA SOPA SALLAMALARINI PAVYONDAN SEYRETTİ..
DÖRT SAYI DAHA. CLOGTON TAM OTUZ SAYI YAPTI BAŞLANGIÇ OYUNCULARI DA HALA OYUNDAN ÇIKMADI!
ÇOK YAZIK. SÖR BARNEY'E GÖZÜKMEDEN ONLARA NASIL YARDIM EDEBİLİRİM ACABA?

BUZZFORD'UN BAŞI DERTTEYDİ..
ÜF FECİ ŞEKİLDE KAYBEDİYOR!
KEŞKE MÜTHİŞ ATLET O HIZLI TOPLARDAN BİR KAÇ TANA ATABİLSEYDİ!
BOP
HEY BU DA NESİ?
PAVYONDAN SAKALLI BİRİ ÇIKTI..
GALİBA BUZZFORD YENİ BİR OYUNCU SOKUYOR?
HELE BAK. OYUNCU KITLIĞI OLMALI. BU İHTİYAR BEY EN AZINDAN YÜZ ON YAŞINDA OLMALI!
BAY SPRATLEY İHTİYARI TANIDI. BU MÜTHİŞ ATLETTEN BAŞKASI DEĞİLDİ.
HA-HMM..BURASINI TECRÜBE ETMEK İSTER MİSİN İHTİYAR?
HAH! BU ÇOK HOŞ OLACAK!
DERKEN..
HURH?
BAŞKA ŞAHSİYETE BÜRÜNMÜŞ OLAN MÜTHİŞ ATLET HARİKA OTUN TESİRİYLE FEVKALADE FORMUNDAYDI..
NASILMIŞ?
HAYRET. EKSPRES TRENİ GİBİ YOLLUYOR TOPLARI. İHTİYAR DELİKANLI BU ENERJİYİ NEREDEN BULUYOR?
BİLSEYDİNİZ SÖR BARNEY'DE SEN DE BU SAKALLARIN ARKASINDA KİM OLDUĞUNU ŞAŞARDINIZ!
SÖR BARNEY BIGGIN HİÇ BİR ŞEYDEN ŞÜPHELENMEDİ..
VAY! İHTİYAR OĞLAN BİRİSİNİ DAHA OYUNDAN ÇIKARDI. BU SİHİRBAZLIK!
HAYRET DOĞRUSU. ESKİ BİR İNGİLTERE TAKIM OYUNCUSU OLMALI!
ŞAHANE BİR YAKALAYIŞ.
SLAP
İNŞALLAH HARİKA OTUN TESİRİ BİR KAÇ DAKİKA DAHA SÜRER!
RAKİPLER MÜTHİŞ ATLETİN OT KUVVETİNDEN DOĞAN MAHARETİ KARŞISINDA ERİDİLER..
BU NASIL?
BU ONUN HAKKINDAN GELİR!
CLOGTON ELLİ İKİ SAYIYLA AUT OLDU..BUZZFORD'UN KIRK FAZLA SAYISI VAR!
FAKAT MUZAFFER BUZZFORD OYUNCULARI MÜTHİŞ ATLETİ SAHADAN OMUZLAR ÜSTÜNDE ÇIKARIRLARKEN..
ÜÇ KERE YAŞASIN!
DİKKAT EDİN ÇOCUKLAR SÖR BARNEY HALA ETRAFTA!
AH KOMİSER..NİHAYET GELEBİLDİNİZ!
EVİME GİDELİM KOMİSER. O OATES HERİFİNİ HAPSETTİĞİM YERDEN ALIR GÖTÜRÜRSÜNÜZ. ŞU ANDA SİLAH ODAMDA KİLİTLİ!
EYVAH. ŞİMDİ BAŞIN HAKİKATEN BELEDA MÜTHİŞ ATLET!
(DEVAMI VAR)

Müthiş Atlet
BOTANİCİ ALBERT OATES KENDİSİNİ SÜPER ATLET HALİNE GETİREN HARİKA BİR OT KEŞFETMİŞTİR. DOKTOR VULPEX ADINDA MEŞUM BİR YABANCI SIRRINI ÇALMAYI DENER VE MÜTHİŞ ATLETİN MAHALLİ KRİKET TAKIMININ YILDIZ OYUNCUSU OLDUĞU BUZZFORD KASABASINDA BAŞINI DERDE SOKAR. AĞANIN EVİNDE HAPİS OLAN MÜTHİŞ ATLET BUZZFORDA ÖNEMLİ BİR KRİKET MAÇI KAZANDIRMAK İÇİN KAÇAR FAKAT BİRDEN POLİS MÜDÜRÜ GELİR..
TAMAM SÖR BARNEY. O OATES DENİLEN HERİFİ YARIŞ ATINIZI HASTA ETTİĞİ İÇİN TEVKİF EDEYİM!
EYVAH. BENİ BIRAKIN ARKADAŞLAR. AĞANIN EVİNE ONLARDAN EVVEL YETİŞMEM LAZIM!
MÜTHİŞ ATLET OTOMOBİLİN ARKASINDA KOŞMAYA BAŞLADI..
DELİ MİSİN OATES. O OTOMOBİLDEN ÖNCE EVE GİTMENE İMKAN YOK!
EĞER BAŞARAMAZSAM BAŞIM BELAYA GİRER BAY COGGER!
ZOOM
KÜÇÜK BOTANİST COGGER VE DİĞER KASABALILARI SIRRINA ORTAK ETMEMİŞTİ..
OTOMOBİLE YETİŞİYORUM İNŞALLAH HARİKA OTUN TESİRİ VARINCAYA KADAR GEÇMEZ!
AĞANIN EVİNE YAKLAŞINCA..
OTOMOBİLİ GEÇTİM ŞİMDİ. FAKAT AHIRLARA GİDEN BAHÇE KAPISINI KULLANAMAM YOKSA BENİ GÖRÜRLER..
..BU DUVAR DA ON METRE YÜKSEKLİĞİNDE..
HARİKA OT OATES'A YALNIZ KUVVET DEĞİL HÜNER DE SAĞLIYORDU..
N'APALIM..BEN DE HAVADA TAKLAYI DENERİM!
AHIRLARIN AVLUSUNDA..
AH, SÖR BARNEY SİZE HABERLERİM VAR!
UFF..ŞANSIM VARMIŞ Kİ BU SAMAN BURADAYMIŞ!

BU ATIMI MUAYENE EDEN BAYTARDIR MÜDÜR BEY. EVET NE VAR ADAMIM?
YAPTIĞIM SALYA TESTİ POZİTİF ÇIKTI SÖR BARNEY. YANİ ZAVALLI ALBERT OATES SUÇLU OLAMAZ!
KADER VE BAYTAR KÜÇÜK BOTANİCİYE MERHAMET ETMİŞLERDİ..
DEMEK HAPSETTİĞİNİZ DELİKANLI SUÇSUZ HA? ONU ÖZÜR DİLEYEREK SERBEST BIRAKMALISINIZ!
İYİ TEMİZE ÇIKTIM!
HIH, HERİF TAM SERSERİYE BENZİYORDU AMA GALİBA ONU SİLAH ODASINDAN ÇIKARMAK GEREKİYOR!
ÇABUCAK ORAYA DÖNMELİYİM BAŞKA DERT İSTEMİYORUM!
FAKAT MÜTHİŞ ATLET EVİN YANINDAN SİLAH ODASINA KOŞARKEN..
İŞTE MALLAR TOSH!
HAY ALLAH! HIRSIZLAR!
MÜTHİŞ ATLET CESARETLE İLERİ ATILDI..
BU İKİ HAİNİ YAKALARSAM SÖR BARNEY'İN GÖZÜNE GİREBİLİRİM. DURUN HIRSIZLAR!
WHOOSH
EYVAH YAKALANDIK!
İPTE BANA DA YER AÇ!
DİKKAT ET SERSEM..UUFF!
HARİKA OT BANA BU İKİ KİŞİYLE MÜCADELE ETMEK KUVVETİNİ VERİYOR!
FAKAT YİRMİ METRE YÜKSEKLİKTEN DÜŞEN ONBEŞ TAŞ AĞIRLIĞINDA BİR HAYDUDA KARŞI HARİKA OT BİLE BİR ŞEY YAPAMAZDI..
AAAAARH!
OUUUUF!
İŞİMİZE BURNUNU SOKAN KÜÇÜKTEN KURTULDUK AMA MALLARI GERİDE BIRAKTIK!
ZARAR YOK ARKADAŞLAR. SİZİ SÖR BARNEY'İ SOYMAYA BAY ALBERT OATES'İN BAŞINI YENİDEN DERDE SOKMAK İÇİN TUTTUM PLANIM DA MUVAFFAK OLDU FEVKALADE!
MÜTHİŞ ATLETİN BAŞ DÜŞMANI YENİ BİR DÜZENBAZLIK HAZIRLAMIŞTI..
ANLAMIYORUM DOKTOR VULPEX!
ÖYLE Mİ BUDALA? ÖYLEYSE ŞİMDİ NE OLACAĞINI SEYRET!
AA İŞTE O OATES OLACAK ALÇAK HERİF SİLAH ODASINDAN KAÇMIŞ!
SADECE KAÇMAKLA KALMAMIŞ HEM DE SOYMUŞ. BU HERİF ŞÜPHELENDİĞİNİZ KADAR KÖTÜ..SİZİN EVİNİZDEN TORBA DOLUSU MAL ÇALMIŞ!
OH.. HAYIR!
(DEVAMI VAR)

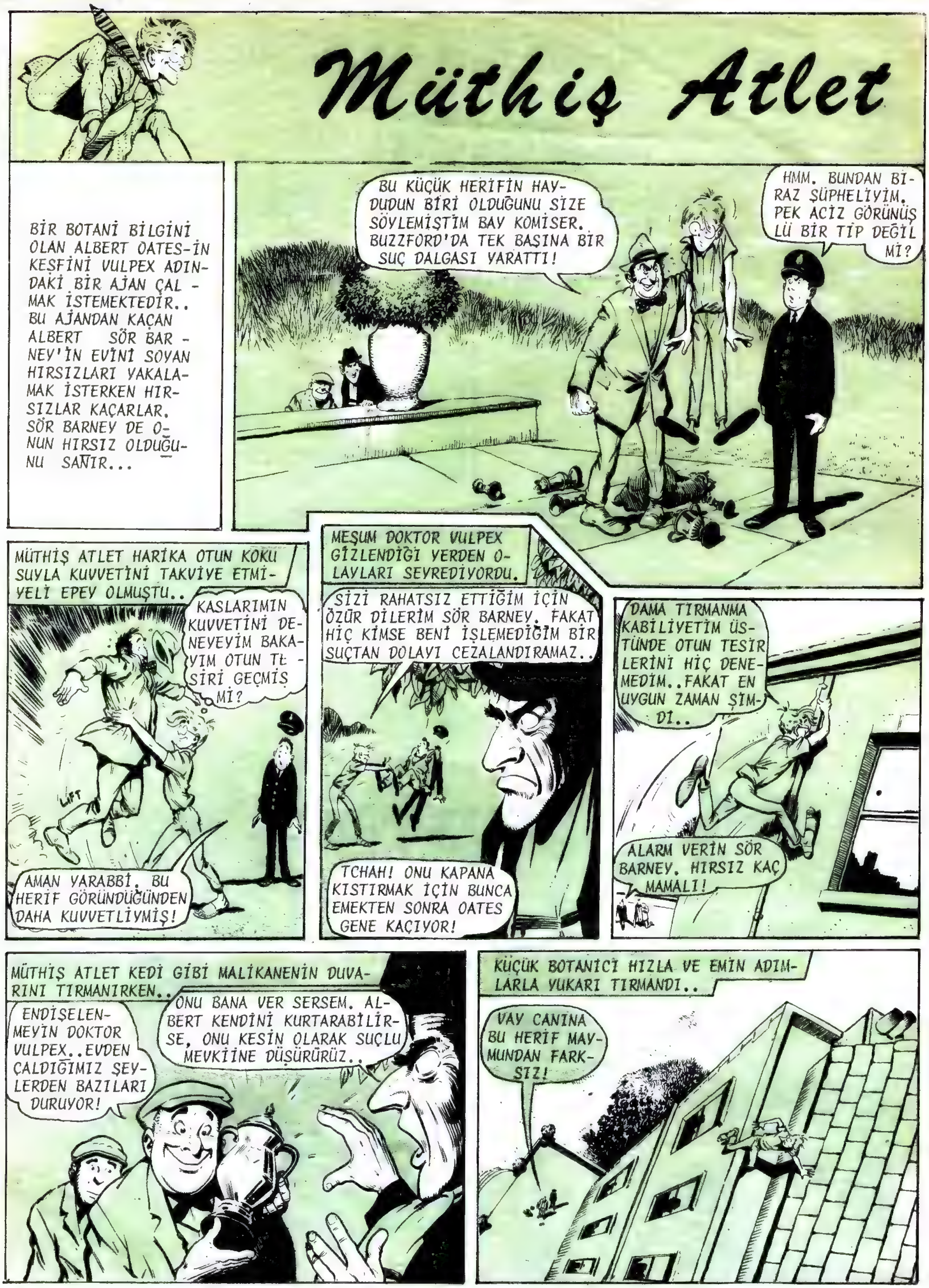
Müthiş Atlet
BİR BOTANİ BİLGİNİ OLAN ALBERT OATES-İN KEŞFİNİ VULPEX ADINDAKİ BİR AJAN ÇAL - MAK İSTEMEKTEDİR.. BU AJANDAN KAÇAN ALBERT SÖR BAR - NEY'İN EVİNİ SOYAN HIRSIZLARI YAKALAMAK İSTERKEN HIRSIZLAR KAÇARLAR. SÖR BARNEY DE ONUN HIRSIZ OLDUĞUNU SANIR...
BU KÜÇÜK HERİFİN HAYDUDUN BİRİ OLDUĞUNU SİZE SÖYLEMİŞTİM BAY KOMİSER. BUZZFORD'DA TEK BAŞINA BİR SUÇ DALGASI YARATTI!
HMM. BUNDAN BİRAZ ŞÜPHELİYİM. PEK ACİZ GÖRÜNÜŞLÜ BİR TİP DEĞİL Mİ?
MÜTHİŞ ATLET HARİKA OTUN KOKUSUYLA KUVVETİNİ TAKVİYE ETMİYELİ EPEY OLMUŞTU..
KASLARIMIN KUVVETİNİ DENEYEYİM BAKAYIM OTUN TESİRİ GEÇMİŞ Mİ?
LIFT
AMAN YARABBİ. BU HERİF GÖRÜNDÜĞÜNDEN DAHA KUVVETLİYMİŞ!
MEŞUM DOKTOR VULPEX GİZLENDİĞİ YERDEN OLAYLARI SEYREDİYORDU.
SİZİ RAHATSIZ ETTİĞİM İÇİN ÖZÜR DİLERİM SÖR BARNEY. FAKAT HİÇ KİMSE BENİ İŞLEMEDİĞİM BİR SUÇTAN DOLAYI CEZALANDIRAMAZ..
TCHAH! ONU KAPANA KISTIRMAK İÇİN BUNCA EMEKTEN SONRA OATES GENE KAÇIYOR!
DAMA TIRMANMA KABİLİYETİM ÜSTÜNDE OTUN TESİRLERİNİ HİÇ DENEMEDİM..FAKAT EN UYGUN ZAMAN ŞİMDİ..
ALARM VERİN SÖR BARNEY. HIRSIZ KAÇMAMALI!
MÜTHİŞ ATLET KEDİ GİBİ MALİKANENİN DUVARINI TIRMANIRKEN..
ENDİŞELENMEYİN DOKTOR VULPEX..EVDEN ÇALDIĞIMIZ ŞEYLERDEN BAZILARI DURUYOR!
ONU BANA VER SERSEM. ALBERT KENDİNİ KURTARABİLİRSE, ONU KESİN OLARAK SUÇLU MEVKİİNE DÜŞÜRÜRÜZ..
KÜÇÜK BOTANİCİ HIZLA VE EMİN ADIMLARLA YUKARI TIRMANDI..
VAY CANINA BU HERİF MAYMUNDAN FARKSIZ!

BAKIN! ŞİMDİ DE ORAYA TIRMANIYOR.
UFF SÖR BARNEY ARKAMDAN HİZMETKÂRLARI NI ÇAĞIRDI!
MÜTHİŞ ATLET YÜKSEK BİR BACAYA TIRMANDI..
SIKIŞTIRDIK GALİBA!
EYVAH DAHA YÜKSEĞE ÇIKAMAM!
BİRDEN KÜÇÜK ADAM KENDİNİ TUTTU VE SALLANDI..
EYVAH..DAHA KÖTÜ BİR DAKİKADA OLAMAZDI. HARİKA OTUN TESİRİ GEÇMEYE BAŞLADI!
AŞAĞ'YA BAKMAMALIYIM YOKSA DÜŞECEĞİM FAKAT DUR BAKAYIM.. BACADAN DUMAN ÇIKIYOR!
MERDİVENİ BURAYA GETİRİN ÇOCUKLAR!
MÜTHİŞ ATLET BACADAN AŞAĞI BİR KAÇ YAPRAK HARİKA OT ATTI..
AŞAĞIDA BİR ATEŞ OLMALI!
HARİKA OT TESİRİNİ YANDIĞI ZAMAN GÖSTERİR. KUVVETİMİ TAKVİYE ETMEM İÇİN İYİ BİR FIRSAT..
HARİKA OT ŞÖMİNEDEKİ KORLU KÖMÜRLERİN ÜSTÜNE DÜŞTÜ VE ATEŞ ALDI..
BAŞARDIM. HARİKA OTUN DUMANLARI BACADAN YUKARI GELİYOR!
SNIFF
SNIFF
SNIFF
HİZMETKÂRLAR MÜTHİŞ ATLETİ YAKALAMAK İÇİN YUKARI TIRMANMIŞLARDI FAKAT HARİKA OTUN DUMANLARI SISKA VÜCUDUNDA YAYILDI..
YAKALADIM ..AAA!
ÇOK İYİ. DAKİKASINDA KUVVET VERİYOR!
LEAP
SIÇRAYAN BİR DAĞ KEÇİSİNİ KOVALAMAKTAN BETER!
AH FAKAT BU DAMLA ÖBÜRÜ ARASINDA KIRK METRE MESAFE VAR. ÇOK GEÇMEDEN YAKALARIZ!
FAKAT BU BÜYÜK BOŞLUK BİLE KÜÇÜK BOTANİCİYİ DURDURAMADI..
DÜNYA UZUN ATLAMA REKORUNU KIRMAK ZORUNDAYIM AMA BENİM GİBİ BİR BOTANİ BİLGİNİ İÇİN BU BİR ŞEY DEĞİL..
VAY!
BÖLGEDEKİ BÜTÜN POLİSLERİ ÇAĞIRACAĞIM SÖR BARNEY..TAM TEŞKİLÂTLI BİR İNSAN AVI OLACAK. OATES GÖRÜNÜŞTE PEK BİR ŞEYE BENZEMİYOR AMA BU ADAM TEHLİKELİ!
(DEVAMI VAR)

CEYLAN

NO:70 * 50 KR. * 16.6.1970

Müthiş Atlet

CEYLAN - Haftalık Mecmua-Sahibi ve Yazı İşleri Müdürü-Erdoğan EGELİ-İdare Yeri Cağaloğlu Tasvir Sok. 1/1-İstanbul - Tel: 26 50 50 - Basıldığı Yer:Ceylan Matbaası-Bu mecmuada çıkan resimli romanların neşir hakkı "Haber Ajansı" tarafından CEYLAN YAYINLARI MÜESSESESİ'ne verilmiştir.

Müthiş Atlet
BOTANİCİ ALBERT OATES KENDİSİNİ BİR SÜPER ATLET HALİNE KOYAN HARİKA BİR OT KEŞFETMİŞTİR. DOKTOR VULPEX ADINDA BİR YABANCI SIRRINI ONDAN ÇALMAYA UĞRAŞIR VE MÜTHİŞ ATLETİN MAHALLİ KRİKET TAKIMINDA YILDIZ OYUNCU OLDUĞU BUZZFORD KASABASINDA BAŞINA DERT AÇAR. MÜTHİŞ ATLET AĞANIN EVİNİ SOYMAKLA SUÇLANDIRILIR VE KASABA SOKAĞINDA BİR POLİS AĞININ TUZAĞINA DÜŞER..
YAKLAŞIN ARKADAŞLAR!
BUNDAN KAÇMAYI BİR DENE SISKA!
HMM..GÖSTERMEKTEN MEMNUNİYET DUYARIM MEMUR BEY!
HARİKA OTUN TESİRİ ALTINDA MÜTHİŞ ATLET OLAGANÜSTÜ ATLETİK BAŞARILAR KAZANABİLİYORDU..
HADİ.. HOP!
VAY, NE YÜKSEK ATLAMA!
ŞOM AĞIZLININ BİRİSİN KIRK YEDİ NUMARA!
ORDA OTURUP DURMAYIN. O ARABALARI YOLA DİZİP HAYDUDUN KAÇMASINA MANİ OLUN!
UFF. FENA DEĞİL. HALA HARİKA OTLA DOLUYUM
KÜÇÜK BOTANİCİ HİÇ BİR ZAMAN DURMAZDI..
OTUN KUVVET VE DAYANIKLILIĞIM ÜSTÜNE TESİRİNİ ÖLÇMEK İSTEMİŞTİM.. AYNASIZLARIN İŞBİRLİĞİ YAPMASI ÇOK KİBARLIK!
AMAN YARABBİ DELİKANLI OTOMOBİLİN ÜSTÜNDEN ATLIYOR!
POLICE
MÜTHİŞ ATLET ARABALARI SIRAYLA AŞTI..
..ÜÇ DÖRT OF BEŞ!
GÖZÜM ÇIKSIN YALNIZ SIÇRAMIYOR, MANİA DA ATLIYOR
BOOIINNG! BOOIING! BOOIING!
BU KÜÇÜK ŞAKACIYI YAKALAMAK İÇİN EMİN BİR YOL BİLİYORUM BAY COGGER!
MÜTHİŞ ATLETTEN UZAK DUR JOHNNY. SENDEN DAHA İYİ BİR KRİKETÇİ OLDUĞU İÇİN KISKANDIĞINI HEPİMİZ BİLİYORUZ!
HAYDUDA BİRAZDAN YETİŞİRİM!

FAKAT..
SON HIZLA GİDİYORUM HALA YETİŞEMEDİM!
VROOOM
KÜÇÜK ADAM MOTOSİKLETTEN DAHA HIZLI GİDİYOR!
UFF! ATLAMA, SIÇRAMA KOŞMA..BU TAM BİR OLİMPİYAT TESTİ!
MÜTHİŞ ATLET BİR YAN SOKAKTAN ÇIKARKEN..
HEY OATES..ÇABUK BURAYA SAKLAN!
BAK ŞU İŞE.. JOHNNY BİRCH BENDEN HOŞLANMIYOR SANIRDIM!
SCREECH
ÇOK İYİSİN JOHNNY. ARKADAN BİR ÇIKIŞ VAR DEĞİL Mİ?..
HİÇ DE YOK ENAYİ. TUZAĞA DÜŞTÜN!
ONU BU AMBARA KİTLEDİM SÖR BARNEY. BUNDAN BAŞKA KAPISI YOK..EĞER BAY COGGER ONA SORARSA TESLİM OLUR!
EEE COGGER? VAZİFENİ YAPSANA..
SEN HAİN BİR YILANSIN JOHNNY!
P.C. COGGER KRİKET TAKIMININ TEMEL TAŞLARINDANDI..
BUNDAN HOŞLANDIĞIMI SANMA OATES FAKAT EN İYİSİ SESSİZ SEDASIZ TESLİM OLMAN!
EH NE YAPALIM.. FAKAT BİLİYOR MUSUNUZ BEN SUÇ İŞLEMEDİM!
FIRSAT VERMEYİN ARKADAŞLAR. KELEPÇELERİNİ TAKIN!
ALLAH ALLAH GÖREN DE BENİ KANLI KAATİL SANACAK!
JOHNNY'NİN İHANETİ ONU BUZZFORD'UN EN SEVİLMEYEN GENCİ YAPMIŞTI..
BANA NİYE KIZGINSIN BABA ARANAN BİR ADAM DEĞİL MİYDİ?
EVET OĞLUM ARANIYORDU..SEN GİDİP HABER VERDİN!
MÜTHİŞ ATLET'İN BAŞ DÜŞMANI MEŞUM DOKTOR VULPEX BOŞ DURMAMIŞTI..
YEMİN EDERİM MASUMUM BEN. SÖR BARNEY'İN EVİNİ SOYMADIM!
BAKALIM GÖRECEĞİZ. OATES. ARABASINI ARAŞTIRALIM KOMİSER BEY!
HEH HEH. O SAHTE DELİLİ NİYE ORAYA YERLEŞTİRDİĞİMİ ŞİMDİ ÖĞRENECEKSİN JURT. BAY OATES ÇOK ŞAŞIRACAK!
HAKİKATEN DE..
AHA.. BU DA NESİ?
BU GEÇEN KIŞ MÜSABAKALARDA UÇGİT'İN KAZANDIĞI AV KUPASIDIR. OATES ONU EVİMDEN ÇALIP BURAYA SAKLAMIŞ OLMALI. BU ONUN HIRSIZ OLDUĞUNU İSPAT EDER!
(DEVAMI VAR)

Müthiş Atlet
BOTANİCİ ALBERT OATES KENDİSİNİ BİR SÜPER ATLET HALİNE GETİREN HARİKA BİR OT KEŞFETMİŞTİR. DOKTOR VULPEX ADINDA BİR YABANCI SIRRINI ÇALMAK İSTEMEKTEDİR VE MÜTHİŞ ATLET'İN YERLEŞTİĞİ BUZZFORD KASABASINDA BAŞINA DERTLER AÇAR. MASUM KÜÇÜK BOTANİCİYİ KASABA AĞASININ MALİKANESİNİ SOYMUŞ GİBİ GÖSTERİR VE SUÇUNUN SABİT OLMASI İÇİN SAHTE DELİLLER BIRAKIR..
HER ŞEY ORTADA OATES. BENİM ÇALINMIŞ KUPAMI ARABANDA BULDUK!
ONU EYALET HAPİSHANESİNE GÖTÜRÜN!
GİZLİ BİTKİNİN ENERJİSİ HALA MÜTHİŞ ATLET'İN SISKA VÜCUDUNDA DOLAŞIYORDU..
YAPMADIĞIM BİR ŞEY İÇİN BENİ KAPATAMAZSINIZ!
HO-O-Y
MÜTHİŞ ATLET'İN ARABASININ ATI KIRDA DOLAŞMAKTAYDI..
İŞTE SEVGİLİ HERKÜL. POLİSLERE NE YAPILABİLECEĞİNİ GÖSTER BAKALIM!
PEŞİNİ BIRAKMAYIN SERSEMLER!
DEEH, HERKÜL, SEVGİLİ ATIM!
O ÇİTİ AŞARSA OATES AĞIMIZDAN KURTULACAK!
FAKAT İHTİYAR ARABA ATI, MANİA ATLAMAYI REDDETTİ..
BBYOOING!
EYVAH..HERKÜLE DE BİRAZ HARİKA OT KOKLATMALIYMIŞIM!
ÇİTİN BERİ TARAFINDA BİR POLİS KAMYONETİ DURUYORDU.
OHHHHH!
BAK ŞU İŞE. HIRSIZ TESLİM OLUYOR. HEM DE KAFA ÜSTÜ!

KAPILARI ÜSTÜNE KAPAYIN!
VUUH!
YAKALADIK SÖR BARNEY!
MÜTHİŞ ATLETİ GÖTÜRDÜLER..
KEŞKE MÜTHİŞ ATLETİ YAKALAMALARI İÇİN POLİSLERE YARDIM ETMESEYDİM!
SUPERMARKET
PİŞMAN OLMAK İÇİN ARTIK ÇOK GEÇ JOHNNY BİRCH! MÜTHİŞ ATLET BENİM KADAR MASUM. ONA BİR TUZAK HAZIRLAMIŞLAR!
MEŞUM DOKTOR VULPEX KURBANININ HAPİSHANE KAPISINDA KAYBOLUŞUNU SEYRETTİ..
HAZIRLADIĞIMIZ DELİLLER BAY OATES'U BİR KAÇ SENE HAPİSTE YATIRMAYA KAFİ GELİR!
HAPİSHANE OFİSİNDE..
BU İKİ SAP OTU SAKLAMAMIN BİR MAHZURU VAR MI?
İSTİYORSAN AL. KAÇMANA YARAYACAK BİR ŞEY DEĞİL NASIL OLSA. HAH HAH!
HARİKA OTUN TESİRİ BİR KAÇ SAAT SÜRERDİ ERTESİ SABAH MÜTHİŞ ATLET MAHKEMEDEN ÖNCE GİZLİ BİR HAZIRLIK YAPTI..
BENİ MAHKEMEYE GÖTÜRMEDEN ÖNCE DUMANLARINI İÇİME ÇEKEYİM!
HADİ OATES HAKİMİ BEKLETME!
YARIM SAAT SONRA MAHKEMEDE..
HIRSIZI EVİMİN PENCERESİ ÖNÜNDE BİR TORBA DOLUSU ÇALINMIŞ EŞYAYLA SUÇ ÜSTÜ YAKALADIK!
VE SONRADAN MAHKUMUN ATLI ARABASINDA ÇALINMIŞ BİR KUPA BULUNDU, LORD HAZRETLERİ!
MAHKÜM ZARARSIZ GÖRÜNMESİNE RAĞMEN DELİLLER KAŞARLANMIŞ VE TEHLİKELİ BİR SUÇLU OLDUĞUNU GÖSTERİYOR. SUÇLU OLDUĞUNA KARAR VERDİM VE BEŞ SENE HAPSE MAHKUM ETTİM!
UFF. YA ŞİMDİ, YA HİÇ BİR ZAMAN!
MÜTHİŞ ATLETİN İÇİNE ÇEKTİĞİ HARİKA OT ÇELİMSİZ ADELELERİNİ KUVVETLENDİRMİŞTİ..
İNŞALLAH HARİKA OTUN TESİRİ KAÇABİLİNCEYE KADAR DEVAM EDER. HAYDİ BAKALIM!
AMAN YARABBİ. HIRSIZIN TEHLİKELİ OLDUĞUNU SÖYLEMELERİ BOŞUNA DEĞİLMİŞ. BÖYLE SIÇRAYIS GÖRDÜNÜZ MÜ?
UFF BECERDİM!
FAKAT ŞİMDİ NE YAPACAK?
MÜTHİŞ ATLET HAKSIZ YERE CEZA ÇEKMEMEK İÇİN SON BİR GAYRET GÖSTERDİ..
SWISH
AVİZE BİR KERE DAHA SALLANIRSA BANA KAFİ DERECEDE HIZ VERİR. PENCERENİN ÖBÜR TARAFINDA NE OLDUĞUNU BİLMİYORUM AMA AZ SONRA ÖĞRENECEĞİM!
DEVAMI VAR

Müthiş Atlet
BOTANİCİ ALBERT OATES KENDİSİNİ BİR SÜPER ATLET HALİNE GETİREN HARİKA BİR OT KEŞFETMİŞTİR. DOKTOR VULPEX ADINDA BİR YABANCI SIRRINI ÖĞRENMEYE ÇALIŞIR VE MÜTHİŞ ATLETİ BİR MALİKHANE SOYGUNUNDA SUÇLU VAZİYETİNE DÜŞÜRÜR.. KÜÇÜK BOTANİCİ TEVKİF EDİLİR, MAHKEME EDİLİR VE HAPSE MAHKUM EDİLİR..FAKAT SON DEFA İÇİNE ÇEKTİĞİ HARİKA OTUN VERDİĞİ GÜÇLE MAHKEME SALONUNDAN KAÇMAYA TEŞEBBÜS EDER..
AVİZE BİR KERE DAHA SALLANIRSA PENCEREDEN DIŞARI ATLIYACAK KADAR HIZ ALIRIM..İNŞALLAH DIŞARIDA BOŞLUKTAN BAŞKA BİR ŞEY VARDIR!
DELİ OLMALI!
TARZANDAN BETER!
HARİKA OT SISKA KÜÇÜK BOTANİCİYE OLAĞANÜSTÜ KUVVET HÜNER..
MÜBAŞİRLER SUÇLUYU YAKALAYIN!
İŞTE BÖYLE!
İSTERDİK LORD HAZRETLERİ..FAKAT NASIL YETİŞELİM!
..VE CESARET VERİYORDU..
UUH
CRASH!
ADLİYENİN DIŞINDA..
AH, ŞANSIM VAR. BİR TELEFON TELİ VAR. TAM BENİM GİBİ BİR ATLETE GÖRE!
TELEFON TELİ JİMNASTİK BAĞLARINA BENZİYOR. BARİ JİMNASTİK GÜCÜMÜ ÖLÇEYİM KAÇARKEN..
MÜTHİŞ ATLET FECİYDİ VE HARİKA OTUN HAYRET VERİCİ SONUÇLARINI DENEMEK İÇİN HİÇ FIRSAT KAÇIRMAZDI..
AMAN YARABBİ. HALA YAŞIYOR..
SAPASAĞLAM HEM DE. AKROBAT OLMALI!
JİMNASTİKÇİ DEMENİZİ TERCİH EDERİM!

PARALEL BAĞLAR GİBİ. ÖNCE BİR TERS TAKLA ATALIM..SONRA DA İLERİ ATLIYALIM!
DÜŞÜNCE YAKALAYIN!
POLİSLER HAVADA UÇAN SISKA KÜÇÜK BOTANİCİYE HAYRETLE BAKIYORLARDI..
BANA SORARSANIZ BAY MÜFETTİŞ, O DÜŞMEYECEK!
BÜYÜK BİR RAHATLIKLA UÇUYOR!
HALBUKİ NE KADAR DA ÇELİMSİZ BİR GÖRÜNÜŞÜ VAR!
BU GÖZLÜKÇÜ REKLÂMI JİMNÂSTİKHANELERDEKİ ÇEMBERLERE BENZİYOR..BAKALIM HARİKA OT BU ATLAYIŞ İÇİN GÜÇ VERECEK Mİ?
KALDIRIM MÜTHİŞ ATLETİN ON METRE ALTINDAYDI..
POLİS YAKLAŞIYOR.. EN İYİSİ ÜSTLERİNDEN ATLAYIP KAÇAYIM!
POLICE
OTOMOBİLLE YOLUNU KES BERT!
BİR EGZERSİZ DAHA YAPMAKTAN KENDİMİ ALAMIYORUM. BU POLİS ARABASI TAM JİMNÂSTİKHANELERDEKİ TAHTA ATLARA BENZİYOR!
VAY CANINA. BU KÜÇÜK DELİKANLI BİR SÜPERADAM ONU ASLA YAKALIYAMAYIZ!
FAKAT MÜTHİŞ ATLET POLİS ARABASININ ÖBÜR TARAFINA GEÇTİĞİNDE..
UFF, EYVAH. BİRDEN DİZLERİM GEVŞEDİ. HARİKA OTUN TESİRİ GEÇİYOR!
HARİKA OT OLMADAN MÜTHİŞ ATLET KENDİ ZAYIF HALİNE DÖNÜYORDU..
HEPİNİZ GELİN. ÖYLE GÖRÜNMÜYOR AMA ÖKÜZ KADAR KUVVETLİ!
TAMAM ARKADAŞLAR, BU KÜÇÜK HAYDUDUN NE KADAR KUVVETLİ VE TEHLİKELİ OLDUĞUNU GÖRDÜNÜZ. ŞİMDİ ONU HAPİSHANEYE GÖTÜRECEĞİZ AMA GÖZÜNÜZÜ DÖRT AÇIN!
ERTESİ GÜNÜ MUAZZAM BİR POLİS KONVOYUNUN REFAKATİNDE BLEAKRIDGE HAPİSHANESİNİ ÇEVRELİYEN ISSIZ TOPRAKLARI GEÇTİLER..
BAK TİMSAH. YENİ BİRİSİNİ GETİRİYORLAR!
BU SUÇLU REFAKATI DEĞİL BİR ORDU ADETA. O ARABADAKİ BİR NUMARALI HALK DÜŞMANI OLMALI!
İKİ MAHKUMUN BAHSETTİKLERİ MÜTHİŞ ATLETTİ.. VE HAPİSHANEDE ONU KORKUNÇ BİR İMTAHAN BEKLİYORDU..
SEN BİLİRSİN TİMSAH..BURAYA KAPATILINCAYA KADAR SEN DE BİR NUMARALI HALK DÜŞMANIYDIN!
EVET. YENİDEN BİR NUMARA OLACAĞIM. BU GETİRDİKLERİ SERT ADAM BURDAN KAÇMAMA YARDIM EDİNCE..

KAMYONUN ETRAFINI SARIN..KAPILARI AÇACAĞIZ!
VAY! YENİ GELEN MÜTHİŞ BİR ŞEY OLMALI!
TİMSAH DİYE TANINAN GANGSTER ŞEFİ LUİGİ CROCODİLLA YENİ GELENLE ÇOK İLGİLENİYORDU.
BİLİYOR MUSUN BENNY..BURADA SERT BİR KABADAYIYA İHTİYACIMIZ VAR. BU YENİ MAHKUMLA BEN İYİ ANLAŞACAĞIZ!
KAPIYI AÇ NÖBETÇİ, VE DİK KATLI OL!
KAPILAR AÇILDI VE MÜTHİŞ ATLET TOPLANMIŞ MAHKUMLARI UTANGAÇ UTANGAÇ SÜZDÜ..
MERHABA ARKADAŞLAR!
NEEE! BU GÖZLÜKLÜ KÜÇÜK SIÇAN MI KABADAYI. KİMİ KANDIRIYORSUNUZ?
VALLAHİ TİMSAH BU KÜÇÜK GÖRÜNDÜĞÜNDEN DAHA ÇETİN. ONU MAHKEME SALONUNUN PENCERESİNDEN ATLADIĞI ZAMAN GÖRMELİYDİN. SÜPER ADAM GİBİ BİR ŞEY!
ÖYLE Mİ? BUNU KENDİM GÖRMELİYİM..
TİMSAH MÜTHİŞ ATLETE BİR İMTİHAN HAZIRLADI..
HADİ BENNY.. KÜÇÜK HERİFİ HIRPALIYACAKMIŞSIN GİBİ DAVRAN. ONU ÖFKELENİP DÖĞÜŞÜR GÖRMEK İSTİYORUM!
PEKİ, TİMSAH. HEY DÖRT GÖZLÜ SURATINA BİR YUMRUK YEMEK İSTER MİSİN?
BÖYLE HAŞİN OLMANIZ İÇİN BİR SEBEB YOK!
HIH! BU MU DÖĞÜŞMEKTEN ZEVK ALAN SÜPER ADAM!
HAA?

CESARETİNİ VE KUVVETİNİ TAKVİYE EDECEK HARİKA OT OLMADAN SADECE ZAYIF VE MİYOP KÜÇÜK BİR BO TANİCİYDİ..
TİMSAHI ALDATAN HERKES CEZASINI BULUR. KÜÇÜK SAHTEKARA BİR TANE İNDİR BENNY!
OH N-NO UUUUH!
EEEEEEK!
PARMAKLIKTAN DÜŞTÜ TİMSAH. SİMDİ SÜPER ADAM MI DEĞİL Mİ GÖRECEĞİZ!
FAKAT OATES ÇOK BECERİKSİZDİ..
ANLAMIYORUM TİMSAH, KÜÇÜK HERİF GÖRÜNDÜĞÜ GİBİ BEŞ PARA ETMEZ!
OOOMF!
OATES KORNİŞTEN KAYDI VE BİR ELBİSE ASKISINA TAKILIP KALDI..
HAY ALLAH..HARİKA OTUM BİTMEMİŞ OLSAYDI ONLARA GÖSTERİRDİM!
PEKALA OATES..SENİ KURTARACAĞIZ!
TİMSAH TEHDİT EDİCİ NAZARLARLA BAKIYORDU..
HADİ OATES. GÜZEL EMİN HÜCRENE DÖN!
ACABA KÜÇÜK HERİF POZ MU YAPIYOR DERSİN BENNY? PEKİ ONA BİR KABADAYI OLDUĞUNU İSPAT ETMESİ İÇİN BİR FIRSAT DAHA TANIYACAĞIM!
SENİ BİR KERE DAHA İMTAHAN EDECEĞİM DELİKANLI. BU SEFER NE KADAR MÜTHİŞ OLDUĞUNU İSPAT ETMEYE BAK!
EDEMEZSEM NE OLACAK?
TİMSAH SERT TIRNAKLI PARMAĞINI BOĞAZINDA GEZDİRDİ..
EĞER BİR KABADAYI DEĞİLSEN.. CIZZZZZZ..BİR ÖLÜ OLACAKSIN!
ERTESİ GÜN MAHKUMLARA İŞ TAKSİM EDİLİRKEN..
SENİN VAZİFEN VALİNİN MUTFAK BAHÇESİNDE ÇALIŞMAK OLACAK OATES!
İNŞALLAH TİMSAH YOLUMA ÇIKMAZ!
TİMSAH OATES'A BİR TEHDİT SAVURDU..
HATIRLA SOLUCAN..SENİ İMTAHAN ETTİĞİM ZAMAN HAKİKİ BİR KABADAYI OLDUĞUNU GÖSTEREMEZSEN SONUN GELİR!
EYVAH MAHVOLDUM. HARİKA OT OLMADAN TİMSAHIN İMTAHANINI KAZANAMAM..HAPİSHANEDE DE HARİKA OT NE ARASIN...
FAKAT ŞU İŞE BAK, BİR MUCİZE ADETA. VALİNİN MUTFAK BAHÇESİNDE BULDUĞUM ŞEYE BAK..BİR DEMET STEMİNARIUS SUPERUM YANİ HARİKA OT..
(DEVAMI VAR)

Müthiş Atlet
BOTANİCİ ALBERT OATES KENDİSİNİ BİR SÜPER ATLET HALİNE GETİREN HARİKA BİR OT KEŞFETMİŞTİR. MEŞUM YABANCILAR SIRRINI ÇALMAYA ÇALIŞIRLAR VE ONU HIRSIZLIK YAPMIŞ GİBİ GÖSTEREREK HAPSE ATILMASINA SEBEB OLURLAR. FAKAT OTUN TESİRİYLE ÇOĞALAN GÜCÜ MAHKUMLARDAN BİRİ OLAN GANGSTER TİMSAH'IN KULAĞINA GİDER VE MÜTHİŞ ATLET'İ BİR İMTAHANA TABİ TUTMAYA KARAR VERİR. OTSUZ KÜÇÜK BOTANİCİ HAPİSHANENİN EN ZARARSIZ ADAMIDIR. FAKAT GÜNLÜK VAZİFE OLARAK MÜDÜRÜN MUTFAK BAHÇESİNİ TEMİZLENMESİYLE GÖREVLENDİRİLİR VE O ARADA..
OH NE ŞANS. HAPİSHANE MÜDÜRÜNÜN LAHANALARININ TAM ORTASINDA BİR DEMET HARİKA OT BULDUM!
HAZIR MISINIZ?
HARİKA OTTAN BİR NEFES ÇEKSEM TİMSAHIN İMTAHANINI KOLAYLIKLA GEÇEBİLİRDİM FAKAT..HE-EY!
BİR DERİ BİR KEMİK!
CELİMSİZ KÜÇÜK ÇİÇEK TOPLUYORMUŞ!
KORKUNÇ TİMSAH İMTAHANI YÖNETİYORDU..
PEKALA SOLUCAN BİZİ ŞAŞIRT. SENİ TEVKİF ETTİKLERİ ZAMAN POLİSLERİ NASIL ATLATTIN GÖSTER BAKALIM!
HARİKA OTU HALA ELİNDE TUTAN FAKAT KULLANMAYA FIRSAT BULAMIYAN SISKA KÜÇÜK BOTANİCİ HİÇ BİR ŞEY YAPAMIYORDU..
HIH KÜÇÜK BÖCEK GÖRÜNDÜĞÜ KADAR KUVVETSİZ!
AAAAAAAAAYY!
HADİ ONU SERE FIRLATALIM!
SISKA KÜÇÜK SAHTEKAR İÇİN DAHA İYİ BİR FİKRİM VAR. KAZAN DAİRESİNİN BACASINDAN KAFA ÜSTÜ ATIP TÜTSÜLEYELİM!
EYVAH. BU HAYDUTLARA HARİKA OTU KOKLADIĞIM ZAMAN NE KADAR KUVVETLİ OLDUĞUMU GÖSTEREBİLSEM. AMA OTU YAKACAK ATEŞİ NEREDE BULACAĞIM? AAA!

MÜTHİŞ ATLET HARİKA OTU BACADAN AŞAĞI ATTI VE ÇIKAN DUMANLARI İÇİNE ÇEKTİ..
ATEŞ! TABİİ! BU BACANIN DİBİNDE MUTLAKA VARDIR!
ÖYLEYSE.
SNIFFF! SNIFFF!
SONRA..
DAKİKADA KUVVET!
OOOY!
UUUUUHH!
TİMSAH MÜTHİŞ ATLETİN BİRDEN DEĞİŞMESİNE ÇOK SEVİNMİŞTİ..
KÜÇÜK DELİKANLI NİHAYET CANLANDI. ARKADAŞLAR TEKER TEKER SALDIRIN VE NE KADAR SERT OLDUĞUNU GÖRELİM!
HIRR! SISKA BOYNUNU KIRACAĞIM!
HARİKA OT KÜÇÜK BOTANİCİNİN KUVVETİNİ OLDUĞU KADAR HÜNERLİLİĞİNİ DE ARTTIRMIŞTI..
HARİKA OTUN TESİRİNİ BİRAZ JUDO DENEYEYİM. ÖNCE BİR TEK KOLLA OMUZ ÜSTÜ ATIŞI YAPAYIM!
UUUUHHH!
ŞİMDİ KALÇA ATIŞI..
GEEEEEEEH!
SWISH!
VAY KORKUNÇ KÜÇÜĞE BİRLİKTE SALDIRSAK DAHA İYİ OLACAK BERT!
AAAAAARH!
YAŞASIN JUDOCULUĞUM TAM KIVAMINDA!
KÜÇÜK HERİFİN MÜTHİŞ OLDUĞUNU SÖYLEYENLER HAKLIYMIŞ!
YAKALAYIN.. UUUUUH!
LEAP
EYVAH HAPİSHANE GARDİYANLARI. HAPI YUTTUM!
MÜTHİŞ ATLETİ SÜRÜKLEDİLER..
TEK BAŞINA HÜCRE CEZASI AKLINI BAŞINA GETİRİR!
ENDİŞELENME ARKADAŞ. İMTAHANIMI GEÇTİN!
O GECE GEÇ VAKİT GANGSTER ŞEFİ MÜTHİŞ ATLETİ HÜCRESİNDE ZİYARET ETTİ..
PSSST! ORDA MISIN OATES?
EVET TİMSAH. İMTAHANINI GEÇTİĞİM İÇİN MEMNUNUM FAKAT MERAK EDİYORUM BUNU NEDEN YAPTIN?
NEDEN Mİ ARKADAŞ? ÇÜNKÜ BU PİS HAPİSHANEDEN KAÇMAMA YARDIM EDECEK GORİL GİBİ KUVVETLİ KABADAYI SENSİN!
OH, HAYIR!
(DEVAMI VAR)

Müthiş Atlet
ALBERT OATES KENDİSİNİ SÜPER ATLET HALİNE GETİREN HARİKA BİR OT KEŞFETMİŞTİR. SIRRINI ÇALMAYA ÇALIŞAN MEŞUM YABANCILAR ONU HIRSIZLIK YAPIYORMUŞ GİBİ GÖSTERİP HAPSE ATTIRIRLAR. TİMSAH DİYE TANINAN BİR GANGSTER MÜTHİŞ ATLETİN MARİFETLERİNİ DUYUP ONU BİR İMTAHANDAN GEÇİRİR. OATES HEPİSHANENİN MUTFAK BAHÇESİNDE BİR DEMET HARİKA OT BULUP DÖĞÜŞMESİYLE TİMSAH'I HAYRAN EDER FAKAT BU HAREKETİNDEN DOLAYI YALNIZ BAŞINA HÜCREYE ATILIR. DERKEN GANGSTERİN KENDİSİNDEN NE BEKLEDİĞİNİ ÖĞRENİR..
SENİ BLEAKRİDGE HAPİSHANESİNDEN KAÇIRMAMI İSTİYORSUN? OH HAYIR TİMSAH..İMKANSIZ..
TİMSAH TEHDİT EDER GİBİ KONUŞTU..
DİNLE ARKADAŞ, SENİN HAPİSHANENİN EN KUVVETLİ DÖRT HAYDUDUNU YERE SERDİĞİNİ GÖRDÜM. MÜTHİŞSİN. FAKAT YÜZDE YÜZ İŞBİRLİĞİ YAPMAZSAN TİMSAH DAHA MÜTHİŞ OLACAKTIR!
ANLIYORUM TİMSAH..
OF İŞLER KARIŞTI. MUTFAK BAHÇESİNDEN KOPARDIĞIM HARİKA OTUN HEPSİNİ TİMSAHIN İMTAHANINI GEÇMEK İÇİN KULLANDIM!
MÜTHİŞ ATLET HÜCRE PENCERESİNİN DEMİR PARMAKLIĞINI OLDUĞU GİBİ ÇEKİP ÇIKARDI..
ŞANSIM VAR..HARİKA OTUN TESİRİ DAHA GEÇMEDİ. DIŞARI SÜZÜLÜP ACELE İHTİYAÇLAR İÇİN BİRAZ DAHA TOPLAMALIYIM!
SONRA..
ŞİMDİ BİRAZ DAĞCILIK YAPALIM...
HARİKA OT MÜTHİŞ ATLETİN ASLINDA ZAYIF OLAN SİNİRLERİYLE SISKA ADELELERİNİ KUVVETLENDİRİYORDU.
İYİ Kİ TİMSAH BENİ BÖYLE SERBESTÇE DOLAŞIRKEN GÖRMÜYOR..YOKSA KAÇMASINA YARDIM ETMEM İÇİN DAHA BETER ÜSTÜME DÜŞER!

TİMSAH GİBİ KÖTÜ BİR ADAMI SERBEST BIRAKMAK İSTEMEM AMA REDDEDERSEM BANA BİR KÖTÜLÜK YAPMASI MÜMKÜNDÜR!
MÜDÜRÜN MUTFAK BAHÇESİNDE MÜTHİŞ ATLET ARADIĞINI LAHANALAR ARASINDA BULDU..
OH NE İYİ..NEYSE ARTIK YEDEK HARİKA OTUM VAR. FAKAT..EVVAH BİRİLERİ GELİYOR!
BUZZFORD KASABASI MAHKÛMLARLA OYNAMAK İÇİN BİR FUTBOL TAKIMI YOLLAMAK İSTİYOR ÖYLE-Mİ? İYİ BİR FİKİR..
DEDİĞİM GİBİ SİMONS. ŞU YENİ MAHKUM OATES'UN BUZZFORD DA KRİKET OYNADIĞINI DUYDUM..ONU FUTBOL TAKIMINA SEÇİP NELER BECERECEĞİNİ GÖRELİM!
MÜTHİŞ ATLET HAPİSHANE YETKİLİLERİNDEN İKİ ADIM ÖTEDE BİR GÖLGEYE SIĞINMIŞTI
BİR FİKRİM VAR MÜDÜR BEY. HÜCRESİNE GİDİP OATES'A HEMEN HABER VERELİM!
İYİ FİKİR SİMMONS!
EYVAH..
HÜCREYE BENDEN ÖNCE VARIP BOŞ BULURLARSA BAŞIM DERDE GİRER. ONLARI OYALAMALIYIM!
MÜTHİŞ ATLETİN ŞAŞMAZ BİR ATIŞLA FIRLATTIĞI SAKSI BÜYÜK PENCEREYİ KIRDI..
HAV ALLAH! BİRİ PENCEREYİ KIRDI.
FİRAR TEŞEBBÜSÜ OLACAK MÜDÜR BEY. ALARM VEREYİM!
FIRSATI KAÇIRMAYIN!
WHOOONK-TINK
BLEAKRIDGE HAPİSHANESİNİN ALARM ZİLLERİ ACI ACI ÇALMAYA BAŞLADI...
DRINNNNG!
FİRAR ÇOCUKLAR. VAZİFE BAŞINA!
KAÇAK BİZİ GEÇEMEZ ŞEF!
MÜTHİŞ ATLET POLİSLER KÖŞEYİ DÖNÜNCE AZ DAHA YAKALANIYORDU..
UF HEPSİ BENİM DIŞARI ÇIKMAMA MANİ OLMAK İSTİYORLAR HALBUKİ BEN İÇERİ GİRMEK İSTİYORUM!
GÖZLERİNİZİ DÖRT AÇIN!
MÜTHİŞ ATLET TELAŞLA HÜCRESİNİN PENCERESİNE TIRMANIRKEN..
OATES'UN HÜCRESİNE BİR BAKALIM MÜDÜR BEY. İNŞALLAH BU KARGAŞALIĞA O SEBEB OLMAMIŞTIR!
EYVAH..
ZATEN TİMSAHLA BAŞIM DERTTE..BİR DE MÜDÜR VARMADAN HÜCREME ERİŞMEZSEM GARDİYANLARIN SİLAHLARINA HEDEF OLACAĞIM!
(DEVAMI VAR)

Müthiş Atlet
SISKA ALBERT OATES KENDİSİNİ BİR SÜPER ATLET HALİNE GETİREN HARİKA BİR OT KEŞFETMİŞTİR. SIRRINI ÖĞRENMEYE UĞRAŞAN MEŞUM YABANCILAR ONU HIRSIZLIK YAPMIŞ GİBİ GÖSTEREREK HAPİSHANEYE DÜŞÜRÜRLER. MÜTHİŞ ATLETİN OTUN TESİRİ ALTINDAKİ KUVVETİ TİMSAH DİYE TANINAN BİR GANGSTERİN HIŞIMLI HAYRANLIĞINI KAZANMASINA VE YANLIZ BAŞINA BİR HÜCREYE KAPATILMASINA SEBEB OLUR. MUTFAK BAHÇESİNDE BÜYÜYEN HARİKA OTTAN KOPARMAK İÇİN MÜTHİŞ ATLET HÜCRESİNDEN KAÇAR FAKAT HAPİSHANE MÜDÜRÜNÜN KENDİSİNİ HÜCRESİNDE ZİYARET EDECEĞİNİ ÖĞRENMESİN Mİ...
MÜDÜR GELMEDEN HÜCREME VARMAZSAM BAŞIM BELAYA GİRER..
MÜTHİŞ ATLETİN ÇELİMSİZ VÜCUDU HALA HARİKA OTUN TESİRİ ALTINDAYDI.
NEREYE GİTTİĞİMİ ANLARLARSA HARİKA OTUM SIR OLMAKTAN ÇIKAR!
NEYSE TAM ZAMANINDA YETİŞTİM!
OATES HALA UYUYORDUR MÜDÜR BEY. FAKAT SİZİ GÖRMEKTEN MEMNUN OLACAĞINA EMİNİM!
HAPİSHANE MÜDÜRÜ İÇERİ GİRDİĞİNDE MÜTHİŞ ATLET PARMAKLIKLARI PENCERE YE YERLEŞTİRMEYE MUVAFFAK OLMUŞTU..
OH ZAVALLI DELİKANLI ÇILGINCA PARMAKLIKLARA YAPIŞMIŞ..DIŞARI ÇIKMAYA CAN ATIYOR..
OHH!
ZARAR YOK OATES SANA HABERLERİM VAR. BU KASABA FUTBOL TAKIMI YARIN BİZİMLE MAÇ YAPMAYA GELECEKLER. SENİ DE HAPİSHANE TAKIMININ KAPTANI YAPIYORUZ!
OYUNCULARI SEÇME İŞİNİ MAHKUMLARA BIRAKTIK. TABİİ DEĞERLERİNE GÖRE!
FAKAT TİMSAH DİYE TANINAN GANGSTERİN KENDİ SEÇİM METODLARI VARDI..
BU HAPİSHANENİN EN İYİ KALECİSİ KİMDİR ENAYİ?
SENSİN TİMSAH..
BEN MÜTHİŞ BİR FORVETİM DEĞİL Mİ?
TABİİ BENNY!

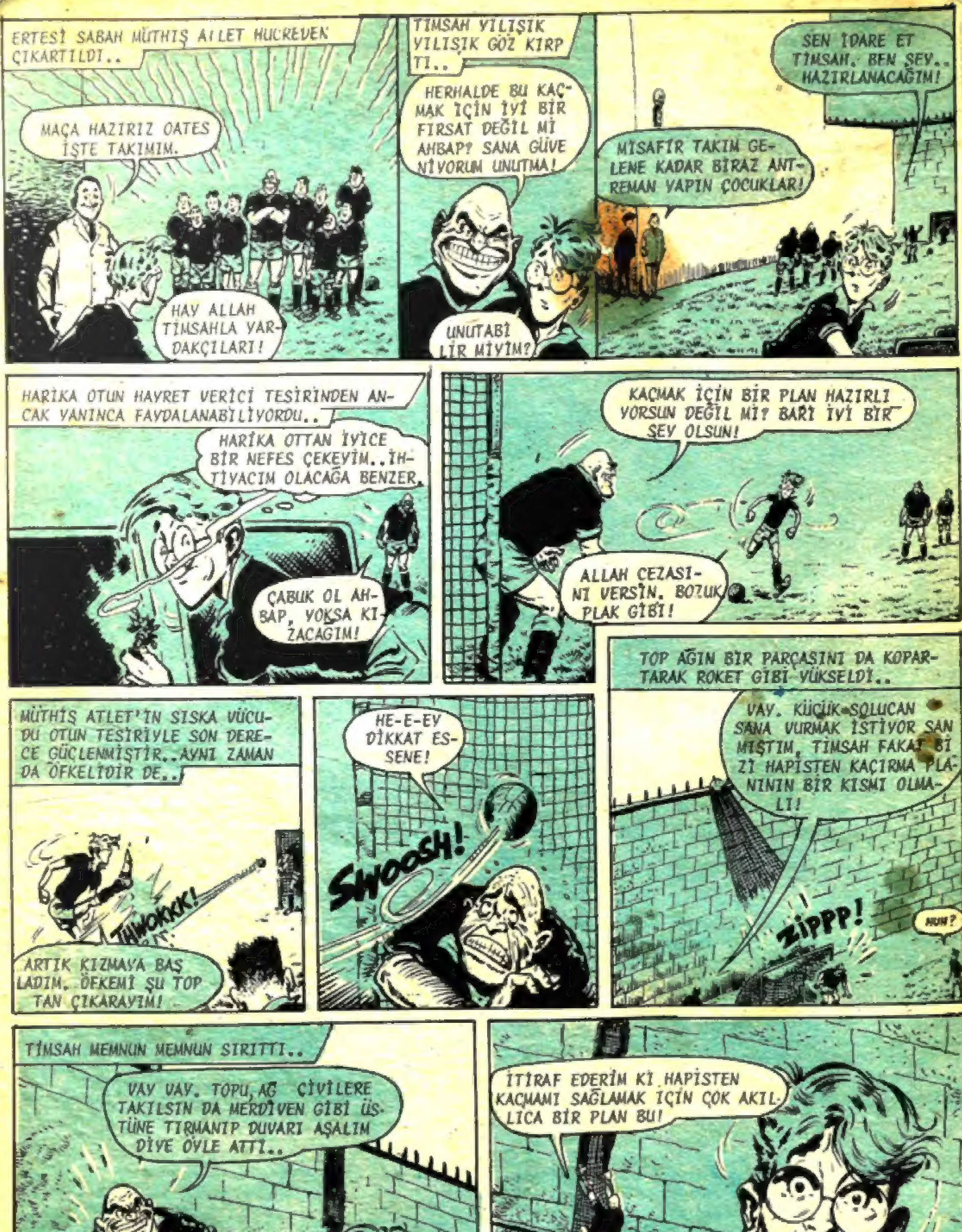

ERTESİ SABAH MÜTHİŞ ATLET HÜCREDEN ÇIKARTILDI..
MAÇA HAZIRIZ OATES İŞTE TAKIMIM.
HAY ALLAH TİMSAHLA YARDAKÇILARI!
TIMSAH YILIŞIK YILIŞIK GÖZ KIRPTI..
HERHALDE BU KAÇMAK İÇİN İYİ BİR FIRSAT DEĞİL Mİ AHBAP? SANA GÜVENİYORUM UNUTMA!
UNUTABİLİR MİYİM?
SEN İDARE ET TİMSAH. BEN ŞEY.. HAZIRLANACAĞIM!
MİSAFİR TAKIM GELENE KADAR BİRAZ ANTREMAN YAPIN ÇOCUKLAR!
HARİKA OTUN HAYRET VERİCİ TESİRİNDEN ANCAK YANINCA FAYDALANABİLİYORDU..
HARİKA OTTAN İYİCE BİR NEFES ÇEKEYİM..İHTİYACIM OLACAĞA BENZER.
ÇABUK OL AHBAP, YOKSA KIZACAĞIM!
KAÇMAK İÇİN BİR PLAN HAZIRLIYORSUN DEĞİL Mİ? BARİ İYİ BİR ŞEY OLSUN!
ALLAH CEZASINI VERSİN. BOZUK PLAK GİBİ!
MÜTHİŞ ATLET'İN SISKA VÜCUDU OTUN TESİRİYLE SON DERECE GÜÇLENMİŞTİR..AYNI ZAMANDA ÖFKELİDİR DE..
THWOKKK!
ARTIK KIZMAYA BAŞLADIM. ÖFKEMİ ŞU TOPTAN ÇIKARAYIM!
HE-E-EV DİKKAT ESSENE!
SWOOSH!
TOP AĞIN BİR PARÇASINI DA KOPARTARAK ROKET GİBİ YÜKSELDİ..
VAY. KÜÇÜK SOLUCAN SANA VURMAK İSTİYOR SANMIŞTIM, TİMSAH FAKAT BİZİ HAPİSTEN KAÇIRMA PLANININ BİR KISMI OLMALI!
ZIPPP!
HUH?
TİMSAH MEMNUN MEMNUN SIRITTI..
VAY VAY. TOPU AĞ ÇİVİLERE TAKILSIN DA MERDİVEN GİBİ ÜSTÜNE TIRMANIP DUVARI AŞALIM DİYE ÖYLE ATTI..
OH HAYIR.. YANLIŞ ANLADIN..
İTİRAF EDERİM Kİ HAPİSTEN KAÇMAMI SAĞLAMAK İÇİN ÇOK AKILLICA BİR PLAN BU!
EYVAH, TİMSAHLA ARKADAŞLARI KAÇMAK ÜZERE..ONA YARDIM ETTİĞİM İÇİN BENİ SUÇLAYACAKLAR..
DEVAMI VAR